A.B.E.

Amara Berriko egunkaria

14 zb.

2005 AZAROAREN 9A,ASTEAZKENA

www.amaraberri.org
abcomenius@euskalnet.net

Editoriala

IEPA!!
GU ADRIAN, AIA, AITOR ETA BORJA GARA ETA GURE A.B.E. AREKIN GUSTURA EGOTEA ESPERO DUGU. BERAREKIN ONGI PASATZEA ERE.

Erredaktoreak

ADRIAN ,BORJA,AITOR ,AIA

Kendo borroka arte bat

Kendo kirol bat da. Samurai antzekoa da, baina egurrezko ezpatekin. Kirol hau orain dela 18urte Euskal Herrira iritsi zen. Erabiltzen den materia garestia da.

Abesbatzen lehiaketa

Urtero bezala .Santu Guztien eguna inguruan ospatu da Tolosan abesbatzen lehiaketa.Ez da izan EuskalHerriko edo Espainiako parte hartzailerik.Noruegakoak ahots nahasian,alemaniako boskote bat eta haurren jaian Kanadakoak.

aurkibidea

1.- PORTADA: KENDO ETA ABESBATZA
2.- ELKARRIZKETA:IZASKUNI
3.- SASKI NASKI:TOM WELLING
4.- LUMAREN KILIMA: Boeing 747
5.- GU ERE IDAZLE: HIZKI ZOPA
6.- ENTRETENIGARRIAK: WORD PUZZLES

GURE ESKOLA

PRENTSA ETA TELEBISTA

Bihar prentsa eta telebistako arduradunak aukeratuko dira. Hamaika aurkeztu dira. zorte on !

IZASKUN

elkarrizketa

1-Zein da zure klaserik gustokoena?

denetan gustora nagoi.

2-zergatik lan egiten duzu morlansen?

Toki lasaia delako.

3-Zergatik egiten duzu Plastika?

Asko gustatzen zaidalako.

4-Zenbat denbora daramazu prentsa irakasten?

Oso gutxi, bi hilabete besterik ez.

5-Zenbat urte daramazu Amara berrin ?

20 urte

6-Zergatik ematen duzu Prentsa?

Orrela proposatu zidatelako.

7-Zuretzat ordenagailua zaila da?

Ondo jakiten erabiltzea, bai nahiko.

sasKi nasKi

TOM WELLING

His name is Thomas Jhon Patrick Welling. He is 27 years old. He was born on 26th April 1977
in Putnam Valley , New York.His star sign is taurus.His hobby is basketball. Tom has two sisters and a brother.
When he was young he was a model in New York.Tom Welling plays Clarkent in the American TV series
“Smallville”.In TV series he isn’t a normal adolescent in high school. He is the young superman.Tom is married. His wife’s name is Jamine and they’ve got two dogs.

Questions

What’s his star sign?
What’s his name?
What ‘s his hobby?

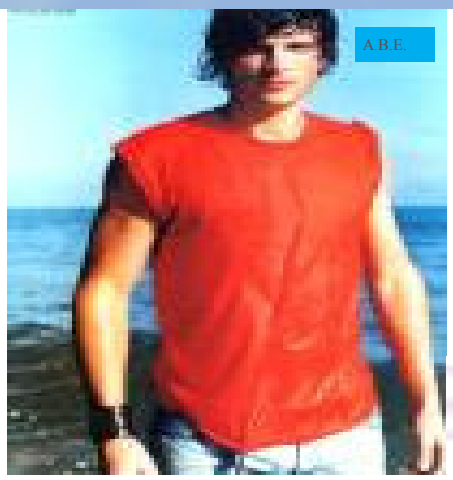

By:Klara Atxukarro

Iumaren kilima

Deskribapena

Boing 747a erabiltzen den abioirik handiena da.Bi pisukoa da eta lau motor ditu.
Normalean bidaia luzetarako erabiltzen da eta zerbait jateko ematen dute,baina niretzat oso txarra.
Azko aspertzen zara.Ondo usaintzen du eta giro freskoa dago.Eta gehiena ondo dago.
3 maila daude:Busyness, 1.go maila eta turista.Buisyneseko eserlekuak hoberenak dira eta modu askotan jar daitezke.
Ba dago musika entzutea eta kanal asko gainera, ordenagailua eta bideo jokoak eta pelikulak ikusteko pantaila.
1go mailan aulkiak pixka bat gutxiago mugitzen dira bestean baino.Portatila badago eta musika entzuteko aukera ere bai, gainera busines eta 1go mailakoek mahai tolesgarri bat dute.
Turista mailan ordea,musika entzuteko aukera edo jokuak eta pelikulak ikusteko aukera.Aulkiak ez dira apenasmugitzen.Abioi osoan 6 telebista daude 3 oso handiak eta beste 3 txikiagoak.

Alex Iriondo

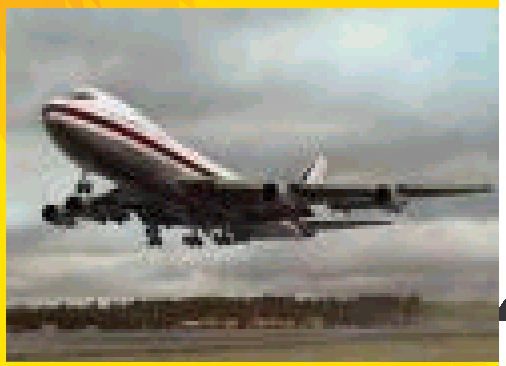

Gu ere idazle

sopa de letras

A	C	O	E	O	L	E	P	C	P
B	B	D	S	R	V	Q	O	O	O
A	H	R	T	R	Q	C	L	B	L
E	Z	E	X	U	W	Z	I	U	L
V	A	C	A	B	A	L	U	O	U
I	U	D	C	A	E	L	O	Q	E
O	G	A	L	L	E	N	L	E	L
V	G	A	L	L	I	N	A	U	O
X	S	U	W	V	O	P	E	T	I
C	A	B	A	L	L	O	T	U	Y

Animales de la granja

Tienes que buscar 6 animales de la granja de arriba a bajo o de izquierda a derecha.

Euria

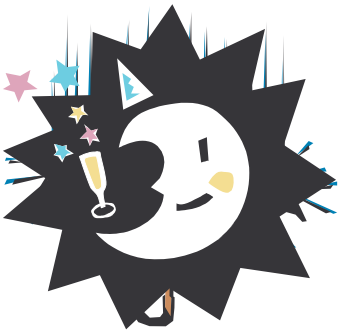

EGUZKIA

Momentu honetako tenperatura:20°
Atzoko tenperaturarik beroena:20°
Gau honetako tenperaturarik hotzena:5°
Zerua:oskarbi:zerua garbi dago
Lurra:bustita
Haize mota:haixeska
Norabidea:hegoaldetik
Euri mota:ez du ari
Euri kantitatea:181 karratuko
Presioa:1022

Esaera zaharra:
Goiz gorri arrats euri.

A.B.E. hitza aurkitu
(portadakoak ez du balio).

WORD PUZZLES

z	u	b	a	c	i	e	c	o	d
w	s	w	a	n	m	b	r	n	s
t	o	p	v	c	f	a	a	i	s
g	p	i	g	e	o	n	b	h	k
c	h	e	j	b	w	i	t	p	x
p	d	s	c	l	l	o	q	l	r
i	r	q	j	n	k	o	g	o	w
u	m	l	d	h	w	m	u	d	u

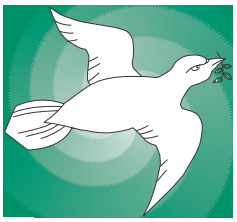

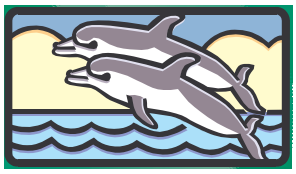

Leire Mitxelena