A.B.E.

Amara Berriko egunkaria

23. zb

2006ko abenduaren 1a, ostirala

www.amaraberri.org
abcomenius@euskalnet.net

Editoriala

Kaixo! gu edu , Ander, Maialen eta Asier gara. Espero dugu A.B.E. hau asko gustatzea , horregatik laurok lan asko egin dugu , eta aldizkari hau hoberena dela konturatuko zarete.

Erredaktoreak

Edu,Ander,Maialen, Asier.

Todo tipo de lujos para huéspedes de 4 patas

Unos perros tienen seguros médicos, ropa de marca, comida ecológica y su propio canal de radio por internet. En E.E.U.U. Las perreras se han acomodado a unos lujos para perros.

Los perros pueden hacer varias cosas: un baño de hidromasajes, aerobic y muchas cosas más Según el dueño del "top-dog country -club" los perros no se quieren ir del "top-dog country-club".Los perros tienen juegos organizados y comidas durante el dia. Al final del día los perros tienen galletitas calientes y siesta con nana. Los chalets, villas y suites donde duermen los perros cuestan entre 156 y 185 dolares. Una noche incluye: suite personal, cama de plataforma, juguetes, televisión y DVD, 2 paseos al día,comida y agua.

Erredaktorea: Elena Ibarluzea.

errealak empatatu...

Errealak enpatatu zuen Espanyol-en aurka 1-1. Errealeko gola Diaz-de Zerio-k, eta Espanyol-en gola Azuris Gareia-rena da .

Partidua Anoetan izan zen.

Erredaktorea: Cecilia .

1.- PORTADA: TXAKURRAK ETA ERREALA .
2.- INKESTA: Zein da zure kirolarik gustokoena?
3.- SASKI NASKI: MY AMAZING ANIMAL.
4.- LUMAREN KILIMA: DESKRIBAPENA .
5.- GU ERE IDAZLE: JUEGO DE PALABRAS.
6.- ENTRETENIGARRIAK: ¿QUÉ LE DIJO?...

GURE ESKOLA

Maialenen urtebetetzea

GAUR MAIALEN URKIOLAREN URTEBETETZEA DA. 11 URTE BETE DITU. BERAZ 1995EAN JAIO ZEN.

¡¡ ZORIONAK MAIALEN !!

INKESTA

zein da zure kirolik gogokoena?

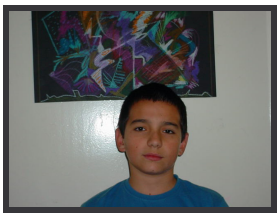

Alex:
Football.

Clara a:
Saskibaloia .

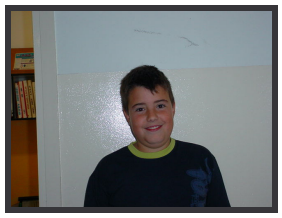

Iñigo s:
Football.

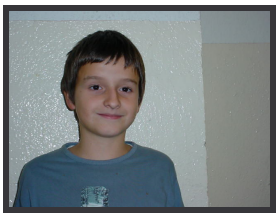

Iñigo R
Txirrindularitza.

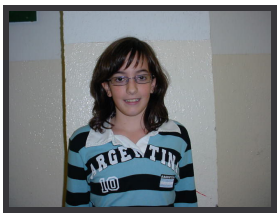

Paula :
Hockey.

Clarisa:
Jimnasia-
Erritmikoa.

Unai A:
Saskibaloia.

Maialen:
Football.

sasKi nasKi

My amazing animal

Hello : I ‘m a bird. Look my beautiful wings and my face. I have got big eyes and big and sharp teeth. My legs are thin. I can fly but I can´t walk .

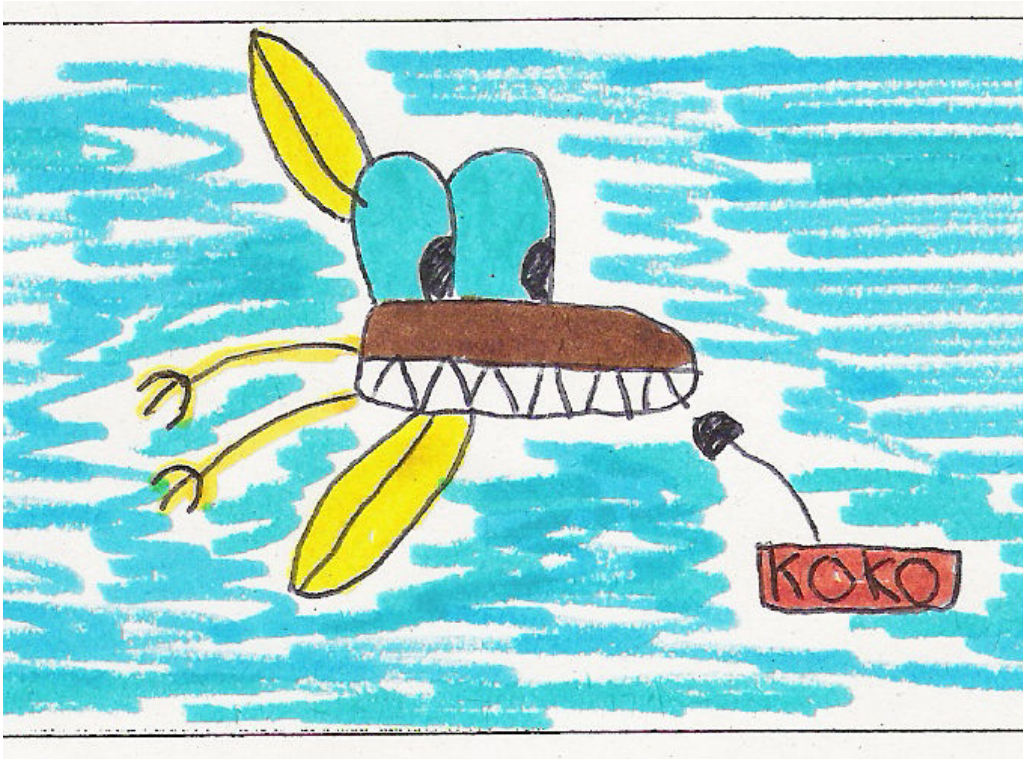

Maialen A.

Lumaren kilima deskribapena

Nik deskribatuko dudan lekua borobila da, eta handia da, eta kolore askotakoa.

Leku horretan milaka pertsona bizi dira. Denetarik dago: animaliak, landareak, etxeak, fabrikak, dendak, hiriak,mendiak eta abar...

Ez da leku itxia.Leku berean beste leku asko daude:hiriak, herriak eta zibilizazio desberdinak daude.

Gu ere idazle

Sopa de letras

f	r	m	r	a	t	v	n	h	k
s	e	e	e	e	x	w	a	o	i
p	a	r	n	r	d	u	y	n	m
e	l	y	r	a	c	b	z	d	i
e	o	u	e	a	u	e	u	a	h
d	n	o	a	e	r	l	d	l	u
m	s	s	m	x	y	i	t	e	i
a	o	h	b	u	t	t	o	n	s
s	c	h	u	m	a	c	h	e	r

1. Busca estos corredores de f1 y luego busca la marca de coches del equipo donde corren en f1.

2. Une las palabras con su correspondiente.

Ferrary	F.Alonso
M.Maclaren	Button
Renault	Speed
Honda	M.Schumacher
Red bull	Kimi R.

Ander Solabarrieta

Euria

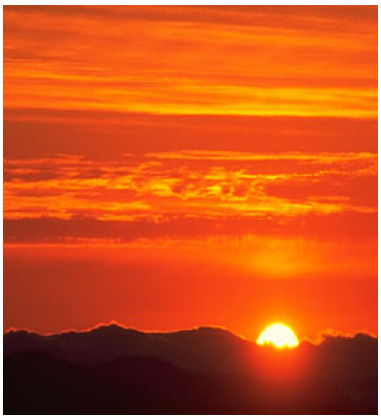

Momentu honetako tenperatura:15°
Lurra:Lehorra
Zerua:Ostarteak
Haize mota:Haize bolada
Haizearen norabidea:Mendebaldetik dator
Euri mota:Ez du ari
Momentu onetako presioa:1010mb
Hurrengo orduetarako prebisioa:

Esaera zaharra:
bostak eta elurra, txerria hiltzeko eguna.

Que le dijo...?

-¿Qué le dijo la carretera al coche?
-Por más que corras nunca llegaras antes que yo.

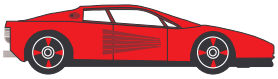

-¿Qué le dijo la calavera al espejo?
-¡ Qué mala cara tienes!

-¿Qué le dijo un loco a otro?
-Tu serás el rey, pero yo soy Sansón.

-¿Qué le dijo la carta al sello?
-¡No iré a ningún sitio sin ti!

-¿Qué le dijo el sol a la luna?
-Te pasas toda la vida trasnochando.

-¿Qué le dijo la sandia al cuchillo?
-!Si me das un corte, me pongo roja¡

Iraia