ABE

Amara Berriko Egunkaria

32. zk 2014ko urtarrilaren 31a

Egileak:
Niko, Ander, Raul eta Nataila.

a g u r r a

Kaixo ! gu Nikolas, Ander, Raul eta Natalia gara. Sailatu gara ABE interesgarri bat egiten. Espero dugu gustatzea !!!!

Autobusean greba

Eskolako autobuseko zaintzaileak greban daude. Zaintzaileak lan baldintzak errebisatzea nahi dute, beste lan batzuetan soldata gehiago jasotzen dutelako. Zaintzailerik gabe umeek ezin dute joan autobusetan eta bere aita-amek eraman behar dituzte autoz edo oinez eskolara, adibidez gure eskolan Salaberriara eta Loiolara.

Egileak: Iker eta Aitor

Kaldereroak eskolan

Atzo astelehenean, urtarrilak 27, Kaldereroen entsaioak hasi ziren (1.ziklokoak) Ferren . Festa izango da 31an, ostirala.
Guk, 3. ziklokoek, parodia egingo dugu arratsaldeko 3:30an. Parte hartzaileak hauek dira:

Erregina: Clara
Damak: María R. Eta Raul
Zuzendaria: Antony
Atezaina: Iker Fontoba
Idazkaria: Olatz
Erredaktoreak: Ainhoa eta María

Egilea: Ander eta Niko

a u r k i b i d e a

1.- portada: Kaldereroak eskolan eta autobusean greba
2.- inkesta: Zein da zure 6.mailako edo 5.mailako lagunik hoberena
3.- elkarrizketa: Mikeli eta Alexi
4.- kontu kontari: Binomio fantastico
5.- gu ere idazle: Personaje misterioso
6.- lumaren kilima: Yo soy super Volmehi
7.- saski naski:Personaje misterioso
8.- denborapasak: Matemáticas

HONDARTZAK ZIKINAK

Kontxa eta Ondarretako hondartzak zikinak daude euri askoren erruz. Urumea ibaiak enborrak eta adarrak ekarri ditu. Horregatik dena enborrez beteta dago. Horretaz gain, Donostian alerta laranja dago 7 metroko olatuak espero direlako.

INKESTA

Zein da zure 6.mailako edo 5.mailako lagunik hoberena ?

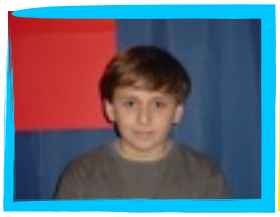

Inor ez.

Nikolas eta Oier.

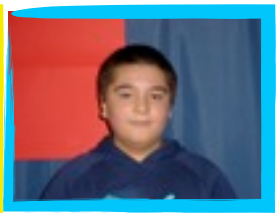

Unai eta Iker S.

Nikolas, Oier eta Iker U.

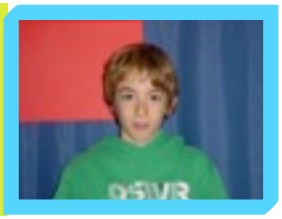

Nikolas eta Julen M.

Jon eta Anne

Jon eta Anne

Jon eta Anne

Jon eta Anne

Jon eta Anne

Inkestaren emaitza: Jon Eta Anne

E L K A R R I Z K E T A

MIKELI

1- Zein da zure 6.mailako lagunik hoberena?
Nikolas eta Oier
2- Eta 5.mailakoa?
Denak
3- Ze neska gustatzen zaizu?
Izaro
4-Zer izan nahi duzu handitan?
Futbolaria
5-Zein da zure janaririk gogokoena?
Pizza
6- Nora joango zinateke oporretara?
Hawaiiera
7- Hobbiren bat al daukazu?
Zein?
Bai, futbola
8- Non nahi duzu bizi handitan?
Donostian
9-Zein da zure playeko jokoarik gogokoena?
Fifa 14
10-Esan al duzu gezurrik elkarrizketa honetan?
Ez

ALEXI

1- Zein da zure 6.mailako lagunik hoberena?
Raul
2- Eta 5.mailakoa?
Jon
3- Ze neska gustatzen zaizu?
Vitoria
4-Zer izan nahi duzu handitan?
Atezaina
5-Zein da zure janaririk gogokoena?
Hamburgesa
6- Nora joango zinateke oporretara?
Republica Dominicanara
7- Hobbiren bat al daukazu?
Zein?
Bai, irakurtzea
8- Non nahi duzu bizi handitan?
Monacon
9-Zein da zure playeko jokoarik gogokoena?
GTA5 eta the last OFUS
10-Esan ahal duzu gezurrik elkarrizketa honetan?
Ez

e g u r a l d i a

eguzkia

Tenperatura:12º
Zerua: lainotuta
Lurra: erdi bustita
Haizea: ez dago
Euria: ez du egiten
Presioa: 1010 mb
Gaurko prebisioa: txarra egingo du

ESAERA ZAHARRA: otsaila firili farala

El bombero y el elefante

Un día un grupo de bomberos estaban apagando un incendio en África. Uno de ellos vio un elefante entre el fuego, con su manguera apagó el fuego y salvó al elefante. Desde entonces cuando el elefante ve el fuego recuerda a ese bombero que le salvó la vida.

Otro día el bombero se levantó y vio al mismo elefante en la puerta de su casa. El hombre le acogió en su jardin y le preguntó:

- ¿Quieres trabajar de bombero?
- ¡Claro - Respondió el elefante.

Desde entonces los elefantes son amigos de los bomberos.

egilea: Xabier López

Gu ere idazle

2.eta 3. zikloko lanak

Personaje Misterioso

Hola amigos y amigas, el personaje que os voy a describir es de fantasía.

Es un animal más pequeño que nosotros. Vive en la isla de los Ratones, en Ratonia que es la capital de la isla de los Ratones. Lleva una camisa y un pantalón que es de color verde y una corbata roja. Su piel es de naranja y blanca. Trabaja en el periódico o en las noticias de Ratonia, porque es periodista, y resuelve casos raros. Seguro que ya habéis adivinado quién es.

Egilea: Hugo Diaz.

sports

athletics
judo
sailing
boxing
kaiaking
scuba-divings
football
mountainbiking
surfing.

G	O	F	J	C	H	X	A	V	J	M	G	O	S	U
V	N	D	O	F	D	A	S	A	R	T	N	C	J	S
O	R	I	U	O	C	Q	F	P	V	C	I	Z	A	A
S	S	V	K	J	T	Q	Q	Q	C	T	V	Z	N	I
I	H	Y	B	I	S	B	G	T	E	W	I	B	G	L
D	X	M	M	Y	B	C	A	L	H	A	D	Q	H	I
E	Q	L	F	S	F	N	H	L	J	C	A	L	B	N
G	N	I	X	O	B	T	I	E	L	S	B	T	Z	G
Z	P	D	A	M	A	P	A	A	U	W	U	S	W	K
K	A	Y	A	K	I	N	G	R	T	H	C	X	F	A
Z	O	I	O	N	L	F	F	L	R	N	S	X	G	K
X	E	A	U	B	D	I	D	S	N	G	U	M	T	J
W	L	U	Y	N	N	Q	Y	O	T	V	Z	O	R	Y
B	A	W	T	G	X	D	Q	E	J	P	B	S	M	N
C	U	Y	U	M	I	Y	J	H	N	R	S	E	J	P

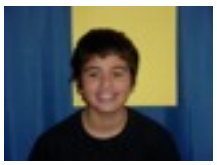

EGILEA: Rodrigo

Soy super Volmehi

Hola amigos y amigas. No os vais a creer quien soy . Soy Aihala, la mayor súper heroína que haya existido. Mis poderes son volar, leer la mente y crear o derretir el hielo. Mi madre es una súper heroína, pero mi padre es un súper villano.

Soy una niña normal y corriente por el día, pero por la noche soy super Volmehi, que significa vol de yolan , me de mente e hi de hielo. Mi madre es una villana. Son todos mis poderes recopilados en un nombre.

Ahora os voy a contar la fascinante historia de cómo conseguí mis poderes. Era una tarde normal. Estaba en el cole y mi mejor amiga y yo estábamos jugando. En un momento dado, ella me preguntó por qué estaba volando y le dije que yo no volaba, así que miré al suelo y ¡Ah! era verdad.

egilea:

PERSONAJE MISTERIOSO

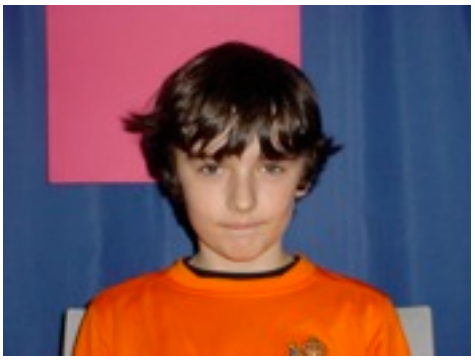

¡Hola amigos! El personaje que os voy a describir es real. Es un niño que viene a este colegio. Este personaje mide 1,32 cm y su cara no es normal, sino especial. Su pelo es castaño y largo. Tiene una frente pequeña y bonita. ¿Cómo es su boca? Pues es estrecha y llena de pequeños dientes blancos. Su sonrisa es muy alegre. Su piel es de color blanco. Tiene unas manos pequeñas y frías.

Después del colegio juega a baloncesto y fútbol. Igual que yo.

Su afición es jugar a juegos de mesa.

Está en mi clase, está en mi choco y es mi amigo. Es el idazkari personal de Lulu y con él Lulu no se enfada nunca.

KEINU HIZKUNTZA

Nola esaten da keinu hizkuntzan...

OK

Mate mate

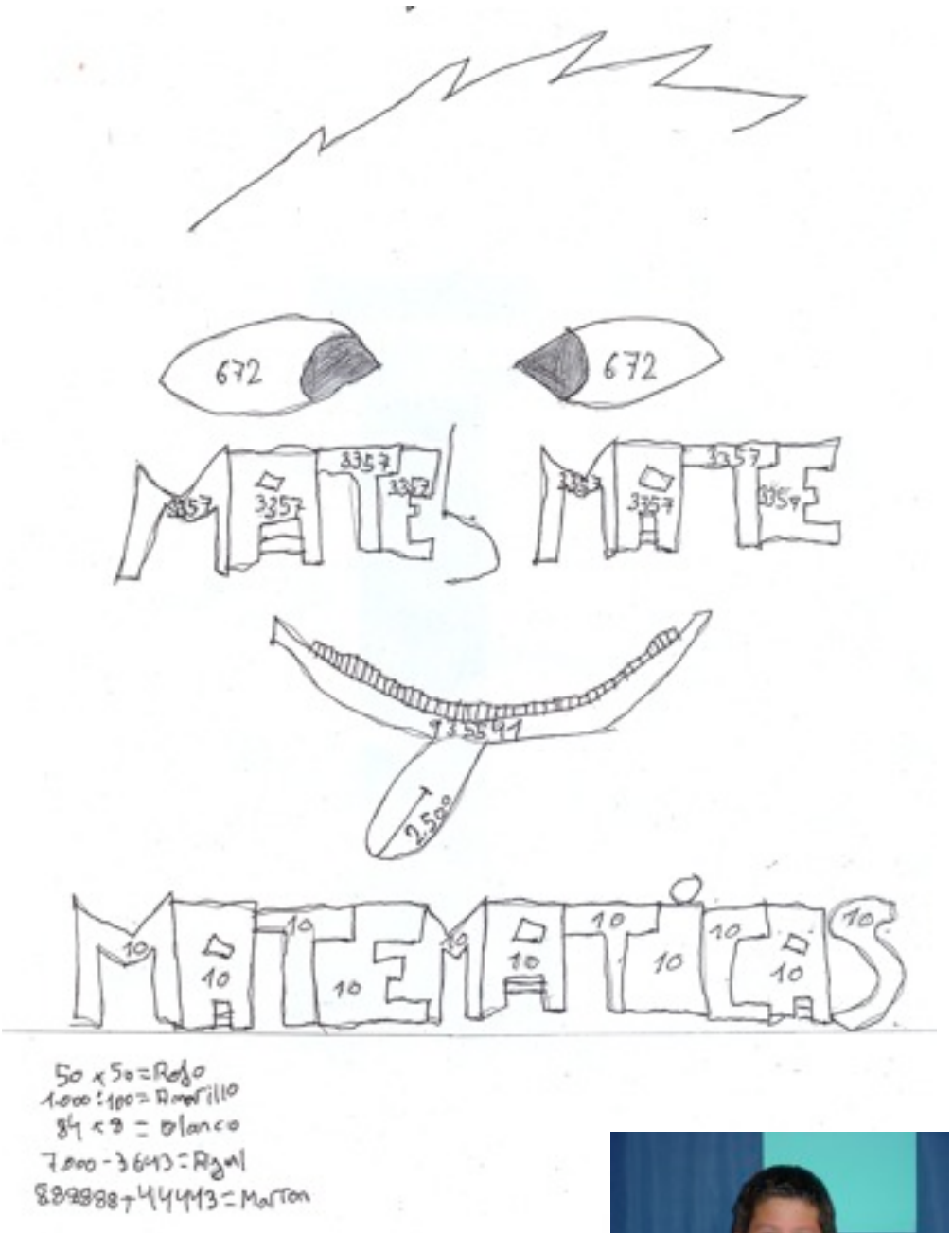

Egilea: Alex M.