34.zb

A.B.E.

www.comeniustimes.com
abmorlans@teleline.es

2004ko Otsaila 5a, osteguna

Editoriala

Kaixo lagunok !
Gu Iñigo, Kevin, Jon eta Aitor gara. Espero dugu gure A.B.E a gustatzea.

Agur!!!!!!!!!!!!

LOEB, liderra Montekarloko rallian

Sebastian Loeb Frantsesak (Citroen) atzo lehenengo Rally proba irabazi zuen 2004ko Mundialean, Montekarlon. 2. Markko Martin (Ford) eta 3. Francois Duval Belgikarra (Ford). Loebek ez zuen lasterketa zatirik irabazi;Bi Groholmentzat , bat Pette Solbergentzat (Subaru) eta beste bat Markus Gronholmentzat (Peugeot) izan zen. Horregatik Loebek 1.12.6 atera zion Martini eta 1.19.6 Duvali .Loebek 10 puntu ditu eta Matinek 8.

Erredaktoreak

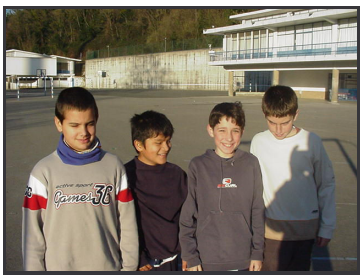

Iñigo, Kevin, Jon eta Aitor

aurkibidea

1.- AZALA: Loeb, liderra Montekarloko ralian
2.- GURE ESKOLA:Laister inauteriak.
3.- ALBISTEAK: Bayer kanporatua, Rekarte ez du nahi Karpin joatea, Ronaldo gaixorik dago.
4.- LUMAREN KILIMA: Sagarrondoa,gure sekre-
5.- AGENDA (Gu ere idazle):Hieroglifikoa. (Mikel h.)
6.- ENTRETENIGARRIAK: Puzzles. (Martin o. Telmo G.)

Gure eskola

Inauteriak laister datozte

Donostian ihauteriak izango dira eta ostiralean morlasen.

Ondo pasa !!!!!!!!!

ELKARRIZKETA TELMORI

Elkarrizketa

1-Gustatzen al zaizu ciberworlda?
-bai.
2-Eta zentro maila?
-ere bai.
3-Zein gehiago ?
-Cibewordl.
4-Gustatzen al zaizu eskolako norbait?
-ez .
5-El exorcista pelikula ikusi al duzu?
-Bai piskat
6-Zinemara askotan joaten al zara?
-Piskat.

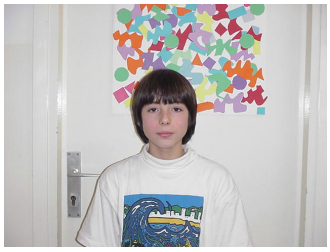

7-Gurasoekin edo lagunekin?
-Biekin
8-Gustatzen al zaizu zinema?
-Bai asko.

kirolak

Atzo Ronaldok Lo kuluska bat egin ondoren zukarrarekin esnatu zen eta ezin izan zuen Sevillaren aurkako partida jokatu. Partida horretan Real Madrilek 2-0 irabazi zuen. Lehenengo gola Solarik sartu zuen eta bigarrena Raulek sartu zuen.

Donosti

Egun hauetan Donostin bero izugarria egiten ari da.
Bero honetako erruduna hegoaldeko haizea da.
Urtarrilan %50 gehiago euri egin zuen.

Donostiko termometroek 25 gradu

markatzen zuten.

Bero honek segurunik bihar arte iraungo du.

KIROLAK

Erreala eta Milan Europako 2 talde bakarrak dira 2004. urtean 5 partida irabazi dituztenak.
Milanek irabazi du Ankona, Bolonia, Brescia, Reggina eta Romaren aurka.
Realak irabazi du Malaga, Español ,Real Madrid,
Racing eta Celtaren aurka.

Lumaren kilima

olerkiak

Sagarrondoa

Sagarrondoaren lore txuriak ,
Egun lainotsuan txuriago.
Sagarrondoaren beso zabalak,
euri lanbrotan zabalago.

Gure sekretua

Gutunak egin ditugu,
Gutunak egin eta
Zerura bidali,
Zerura bidali eta
Hodei bihurtu dira,
hodei bihurtu eta
Ilargiak leituko ditu.

LEIRE I.

Gu ere idazle

HIEROGLIFIKOAK

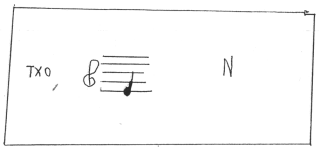

Izen bat da.

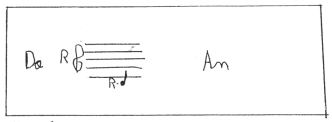

Non bizi da tomin?

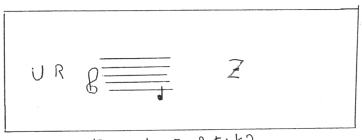

Zerez egiten dituzte bitiak?

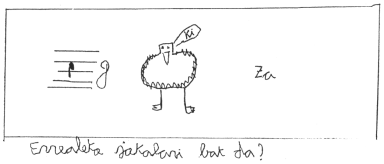

Errealeta jakalari bat da?

Mikel Hernando

Euraldia

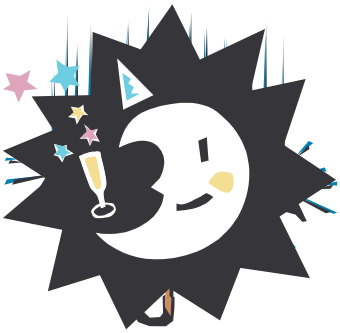

EGUZKIA

Momentu honetako tenperatura:14°
Atzoko tenperaturarik beroena:33°
Gau honetako tenperaturarik hotzena:10°
Zerua:Oskarbi
Lurra:Lehorra
Haize mota:Bare
Norabidea:Mendebaldetik
Euri mota:Ez du ari
Euri kantitatea:Ez du ari
Presioa:1037mb

Esaera zaharra:

Otsail txikia ez haiz beteak baino hobea.

entretenigarriak

A.B.E. hitza aurkitu.
Portadakoak ez du balio

What do they eat?

acorn

Chicken

Fish

Match the animals whit the food.