A.B.E.

Amara Berriko egunkaria

34 zb.

2006ko URTARRILAREN 16A,ASTELEHENA

www.amaraberri.org
abcomenius@euskalnet.net

editoriala

Kaixo!!
Gu Malen, Paula, Alan eta Irina gara. Gaurko A.B.E a egingo dugu. Espero degu zuen gustokoa izatea eta Donostiako eguna oso ondo pasatzea
BESTE BAT ARTEEEEEEEE!!!!!!!!!

SANTA TERESA KONBENTUA

Aurten irekiko dute Santa Teresa konbentua. Donostiako gune historiko garrantzitsua da Santa Teresa konbentua, egun, eraberritze lanetan dago eta 2007an museo historikoa zabalduko dute bertan.

PSIKOSIA

Turkian psikosia zabaldu da hegaztien gripearen kasu gehiago antzeman eta gero. Birus hau h5n1 deitzen da, gero eta gehiago dira hegazti gripearekin ospitaletara etortzen den jendea, gainera Turkiako 5 eskualde jarri dituzte koarentenan.

Erredaktoreak

Paula, Malen, Alan eta Irina

aurkibidea

1.- PORTADA: Santa Teresa eta psikosia
2.- INKESTA: Zertaz aterako zara Danborradan?
3.- SASKI NASKI:¿SABIAS QUE? LAS ROCAS
4.- LUMAREN KILIMA:GORKAREN ESKUTITZA
5.- GU ERE IDAZLE: HIZKI ZOPA
6.- ENTRETENIGARRIAK:PERSONAJE MISTERIOSO

GURE ESKOLA

Jose Luisen etxea bota dute

Asteburuan Jose Luisen etxea bota dute. Orain tarte hau hesi batez inguratua dago eta hondakinez betea

Zertaz aterako zara danborradan ?

INKESTA 2

Naroa:
Ez naiz aterako.

Saioa:
Barrila jotzen.

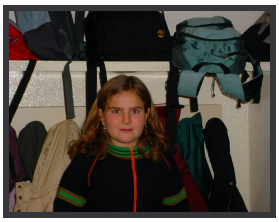

Sara:
Barrila jotzen.

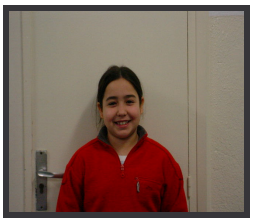

Clara:
Danborra jotzen.

Elena:
Ez naiz aterako.

Maialen:
Danborra jotzen.

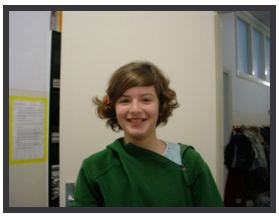

Irina:
Danborren zuzendaria.

Olatz:
Barrilen zuzendaria.

Las rocas

El mundo está lleno de rocas.
Si una roca está mucho tiempo en la tierra se pueden salir plantas.
Puedes ver muchas rocas por el mundo.
Los ríos deshacen las rocas para hacer valles.
También puedes ver rocas en la carretera o en las líneas de ferrocarril.

Las rocas se usan para muchas cosas.
El metal , el carbón y el petróleo vienen de la roca.
Muchas cosas se construyeron con las rocas.
Muchas estatuas y lápidas están hechas de roca.
La acera de la calle está hecha con una piedra llamada granito.
Aunque no siempre una roca es dura.
Una roca muy corriente es adecuada para fabricar metal y cerámica .Es la arcilla.

Los minerales:

Las rocas tienen un producto químico iiamado mineral.
Esto se forma gracias a la naturaleza.
Pocas rocas tienen un mineral, entero normalmente se necesitan muchas piedras.
Esto se forma gracias a la naturaleza.
En la tierra hay, muchos minerales distintos.
Unos tienen minerales de cristal.
Otros minerales tienen metal.
Muchos minerales están mezclados con las rocas.
La mezcla se llama mena.
Una mena de hierro parece un cristal de oro.
A eso se le llama pirita amarilla.

Alex Lasa

Lumaren kilima

CARTA

¿Hola que tal Iñaki? Yo bien.

QuerÍ hablar contigo de “Warhammer”. Tengo muchas ganas de jugar contigo una partida con mis tiránidos. Tambien podríamos jugar una partida de “patrulla” con marines que ya les pediríamos a Iñigo y a Martin. Ya te enseñaré a jugar al juego de “patrulla” ahora te explico.

Primero necesitas un contrincante con quien jugar. Luego un tablero y con el tablero se juega en horizontal. El juego consiste que el que defiende tiene que proteger a su capitán. El que ataca tiene que matar al capitán contrario.

Ya te explicaré con más detalles en otra carta. Me despido con un saludo. ADIOS.

GORKA PAZ

Gu ere idazle

HIZKI ZOPA

D	R	O	M	E	D	A	R	I	O	A	O
B	S	D	I	D	N	S	E	R	R	S	I
A	X	I	M	F	A	S	H	X	I	I	S
S	I	B	D	E	S	F	M	X	X	L	A
A	B	D	E	N	O	O	R	L	A	E	U
S	O	S	B	E	S	J	E	R	B	O	A
T	O	A	E	K	E	S	X	B	R	L	A
O	S	S	S	O	R	A	B	I	R	A	U
A	E	T	B	A	R	A	N	O	A	Z	K
K	A	M	A	L	E	O	I	A	B	I	S

Afrikako basamortuan bizi diren animaliak.

ARAUAK
Hizki zopa honetan Afrikako basamortuan bizi diren animaliak aurkitu behar dituzu. Goitik behera ezkerretik eskuinera aurkitu zazpiak. Sorte on izan.

ZURIAUN

EURIA

Momentu honetako tenperatura:9°
Atzoko tenperaturarik beroena:15°
Gau honetako tenperaturarik hotzena:9°
Zerua:ostartea
Lurra: lehorra
Haize mota: barea
Norabidea: mendebaldetik
Euri mota: ez du ari
Euri kantitatea: 0 l/m²ko
Presioa: 1008mb

Esaera zaharra: Edur urte, gari urte.

A.B.E hitza aurkitu portadakoak ez du balio.

entretenigarriak

PERSONAJE MISTERIOSO

El personaje que estóy describiendo es una chica adolescente.
Su pelo es rubio como la arena, los ojos marrones super bonitos. Su nariz es pequeña y cortita, sus labios pequeños y finos y su cara pequeña como una pelotita.
Los dedos son largos y tiene pintadas las uñas de colores: negras, rosas y transparentes. Es delgada, y bastante alta.
Sus aficiones son cantar, salir en la tele y sacar buenas notas. Para Mayo va a hacer un concierto
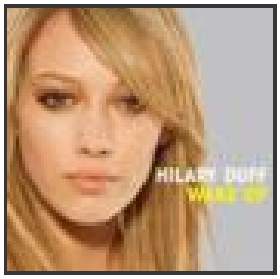
¿Has adivinado quien es?