40. zb

A.B.E.

www.comeniustimes.com
abmorlans@teleline.es

2004 ko martxoaren 1a, astelehena

Editoriala

Kaixo, gaurko A.B.E egunkarian sorpresa asko egongo dira. Gaur eskolako andereñorik jatorrenetako bat ezagutuko dugu. Albiste oso interesgarriak egongo dira zuek ondo informatuta egoteko.

Espero dugu gustatzea.

AGURRRRRRRRRR!!!!!!!

QM2 ITSASONTZIA BIDAIAK EGITEN HASTEKO PREST

Inglaterrako Isabel II erreginak txanpaiarekin bataiatu zuen "Qeen Mary 2 " itsasontzia "Southampton"eko kaian. (QM2)"Queen Mary 2" itsasontzia bidaiatzeko handiena da, luzeena, altuena, zabalena eta zihurazki munduko orterena.

Bere jabeak 5,5 milioi libra esterlina (ia 8.000.000€) gastatu dute eraikiten. 2.000 pertsona baino gehiago joan ziren inauguraziora, baina ez zen ezer falta ere izan: Txanpaina, su artifizialak, Ingalerrako himnoa jotzen zuen orkestra bat...etab.Itsasontzi honek 4.000 pertsonentzako lekua du.

Kruzero berria urtarrilaren 8an inauguratuta eta urtarrilaren 12an bere lehen bidaia egin zuen Floridara.(E.E B.B).Itsasontzi hau aurreko baino handiago da eta modernoagoa.

Kruzeroak 23 pisoko edifizio baten altuera dauka, luzeeran 41 autobus jarraian bezalakoa, eta 15.000 tonelada pisatzen ditu. 15 jatetxe eta taberna lujoso ditu, 5 piszina, balneario bat, kasino eta planetario batdauzka.

Titanic itsasontzia ere "shoutamptam"eko kaitik atera zen 1912 urtean.

IRATI URKIOLA

Erredaktoreak

Ana, Ane, Nico eta Mikel

aurkibidea

1.- *AZALA: QM2 itsasontzia*
2.- GURE ESKOLA: Ana andereñoari elkarrizketa
3.- ALBISTEAK: Elurra Donostian
4.- *LUMAREN KILIMA*: Olerkiak
5.- *AGENDA* (Gu ere idazle): Deskribapena
6.- *ENTRETENIGARRIAK*: Leter soup

Gure eskola

URTEBETETZEAK

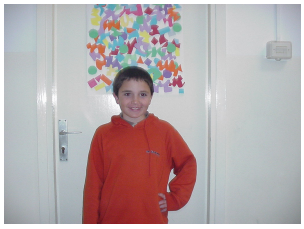

Gaur Iñaki,Kevin eta Leire Makalloren urtebetetzea izan da.

Elkarrizketa

Anari elkarrizketa

1-Orain dela zenbat urte hasi zinen irakasle bezala ?
13 urte.
2-Gustatzen al zaizu zure lana ?
Bai. Asko.
3-Ze geletan lan egiten duzu ?
Gizarte eta 2. Hizkuntzan.

4-Aurretikan beste gela batean egoten al zinen ?
Ez.
5-Ikasle guztiak majuak al dira ?
Bai .

6-Ondo portatzen al zara ikasleekin ?
Bai.
7-Betidanik Morlansen egon al zara ?
Ez.
8-Iraksle bezala lan egin duzu betidanik ?
Bai.
9-Ezkonduta al zaude ?
Bai.
10-Umeak al dituzu ?
Bai, bi mutiko.

KIROLAK

Atzo saskibaloiko TAU taldeak irabazi zuen Joventusen aurka 80-77. Lehenengo bi zatietan galtzen zihoazten.
Hirugarren zatian berdinduta zeuden eta azken zatian irabazi zuten.

Donosti

Ostiraletik Donosti eta beste leku batzuetan elur asko egin du.
Horregatik errepideak moztutak egon dira eta jende asko lana egitera ezin izan da joan.

ESPAINA

Halle Berryk filma berri bat egin du “Gothika” izenekoa.
Filma hau thriller bat da eta mamuak dira protagonistak
Filma Penélope Cruz eta Robert Dowenekin egin du.
Hallek Oscar bat irabazi du “Monster´s Ball” filmarekin baina ezin izan du Oscar hori hartzea “Gothika” filma promozionatzn ari dalako.

OLERKIAK

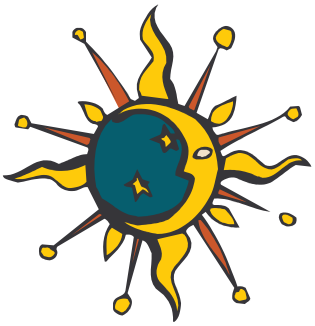

EGUZKIAK LOTSAGABE

Neguko eguzkia
Hain da lotsagabe
Sukaldera sartzen da
Leihotik jo gabe.

SAGARRONDOA

Sagar ondoaren lore txuriak,
Egun lainotsuan txuriago.
Sagar ondoaren beso zabalak,
Euri lanbrotan zabalago.

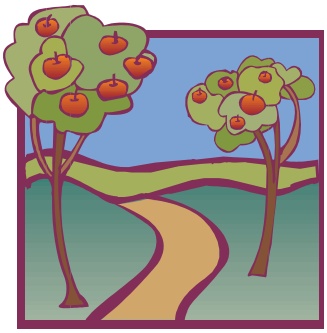

GURE SEKRETUAK

Gutunak egin ditugu,
Gutunak egin eta
Zerura bidali
Zerura bidali eta
Hodei bihurtu dira,
Hodi bihurtu eta
Ilargiak leituko ditu.

AMAIA CENTENO

Gu ere idazle

egin ezazu zuk nahi duzun pertsonaiaren deskribapena.

Pertsonaia:Lan metodoa

Aurkezpena

Eskoletan bizi da,
umeak erabiltzen dute.

Izaera

Batzutan erraza eta
beste batzutan zaila
izaten da umeentzat.

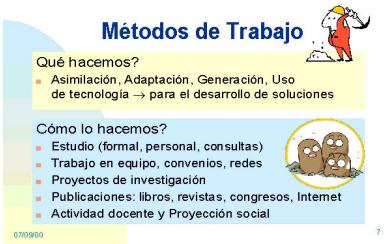

kanpoko itxura

Batzuk zenbaki asko dituzte, beste batzuk gutxiago. Hitz asko ditu, eta hitz hoiek gauzak nola egiten diren esaten dute. Txuriak dira eta plastiko batzutan sartuta egoten dira. Batzuk erderaz eta beste batzuk euskeraz daude

Alex

Zuraia

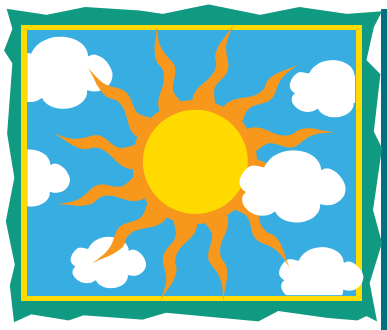

EGUZKIA

Momentu honetako tenperatura:6ª
Atzoko tenperaturarik beroena:15ª
Gau honetako tenperaturarik hotzena:0ª
Zerua:Ostarte.
Lurra:Bustia.
Haize mota:Ez du ari.
Norabidea:Mendebaldetik.
Euri mota:Ez du ari.
Euri kantitatea:501/m^2ko
Presioa:1034

Esaera zaharra: **Kandelario bero, negua dugu gero; kandelario hotz, negua motz.**

entretenigarriak

ABE hitza aurkitu portadakoak ez du balio

A.b.e.

Letter soup

And 14 foods in the letter soup

S	S	E	N	X	M	I	X	E	D	-	S	A	L	A	D	P	O	I	A
T	A	R	O	L	O	C	I	Ñ	A	K	Ï	J	A	O	C	E	S	Ñ	N
U	O	N	E	M	I	D	A	V	I	J	O	N	A	D	U	R	T	I	Ē
C	E	Ñ	I	L	D	E	N	A	K	E	N	O	D	A	C	O	T	G	Z
G	A	A	R	U	L	E	M	O	N	L	A	S	R	C	U	M	E	O	A
M	N	A	V	E	R	O	N	I	C	A	N	D	O	O	M	A	W	D	Y
R	G	L	P	E	R	U	A	D	A	O	M	O	G	V	B	N	S	O	A
O	N	E	R	J	A	R	A	G	I	G	O	L	C	A	B	B	A	G	E
S	P	A	I	L	A	T	A	N	N	E	R	E	A	H	E	R	R	E	R
A	C	A	T	U	S	P	O	L	O	P	E	A	N	S	O	S	A	L	B
Y	E	R	A	N	B	I	S	B	A	C	H	I	C	K	-	P	E	A	E
M	A	Y	A	I	Z	A	R	O	L	T	O	A	I	T	O	R	J	M	Ñ
I	L	E	S	A	N	D	M	A	D	D	I	O	M	A	R	I	V	A	A
R	B	O	Ñ	I	G	A	O	P	U	C	A	R	R	O	T	R	A	N	T
E	R	L	A	R	R	A	I	T	Z	N	E	R	E	A	I	O	N	U	N
I	S	P	A	G	H	E	T	T	Ï	C	U	C	U	M	B	E	R	T	E

Iñaki