44. zb

A.B.E.

www.comeniustimes.com
abmorlans@teleline.es

2004ko martxoaren 17a azteazkena

Editoriala

Kaixo lagunak gu Roxana , Ainhoa,Jone eta Asier gara eta Europako dinosauriorik haundiena aurkeztuko dizuegu gure super portadan.

Ondo pasa irakurtzen !!

Erredaktoreak

Ainhoa ,Jone,roxana eta asier

El mayor dinosaurio de Europa

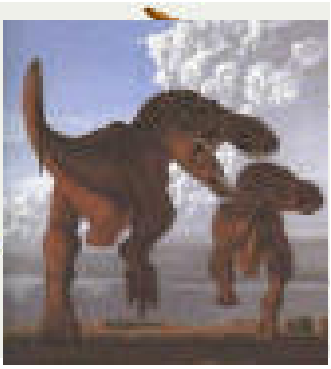

En zaragoza unos paleontólogos de Teruel han encontrado el húmero de un Saurópodo herbívoro que vivió hace 110 millones de años. El dinosaurio medía 35m de longitud y pesaba entre 40 y 50 toneladas. Luis Alcalá, coordinador de las excavaciones y director de la fundación del conjunto paleontologico de Teruel, dijo que puede ser uno de los dinosaurios más grandes del mundo y el más grande de España. Los restos del dinosaurioque han encontrado los llevaron a Teruel.

aurkibidea

1.- *AZALA: el mayor dinosaurio de Europa*
2.- GURE ESKOLA:elkarrizketak
3.- ALBISTEAK
4.- *LUMAREN KILIMA*:deskribapena
5.- *AGENDA* (Gu ere idazle):wordsearch eta egural-
6.- *ENTRETENIGARRIAK*: numbers and letters

Gure eskola

ESKOLAKO MAITEMINDUAK

Iñaki eta Lierni.

Ane eta Alex

Egun hauetan jende askok nobioa edo nobia daukate eta hauek dira. Hemen hoietako batzuk.

Elkarrizketa Añes eta Maialeni

1 -Zer moduz morlansen?
A:ondo M:ondo.
2– Gustatzen al zaizu Morlans?
A:Bai asko M:Bai asko.
3-Maiteminduta zaude?
A:ez M:ez.
4-Zein da zure animalirik gustokoena?
A:Orka M:Tigrea.
5– zergatik?
A:politak direlako M:politak direlako
6-Majoak al dira 4. Mailakoak?
A:Batzuk M: bai denak.
7-Zein da majoena mutil eta nesken aldetik?
A:Olatz Pabon eta Liher Brabo M:Olatz Ukar eta Adrian Barandiaran
8-A.B.E.a gustatzen ahal zaizue?
A:Bai M:Bai

Elkarrizketa

BRITNEY SACA SU PROPIA COSMETICA

BRITNEY SACA SU PROPIA COSMETICA

BRIDNEY HA HABLADO CON ELIZABETH ARDEN para sacar su propia línea de cosmética . EL primer producto que sacarán será una fragancia que se empezará a vender en otoño en tiendas Boreal .

Una película como una pesadilla

"La habitacion del pánico" fue creada hace 2años.

en esta película Jodie Foster sustituye a Nicole Kidman como protagonista de esta claustrofóvica película filmada por el autor de `Seven´.

Los inquilinos de Sagüés

En las rocas de Sagües cada vez hay más gatos porque la gente les da de comer , unos estan cotentos y otros no .

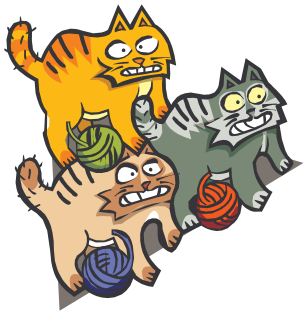

Lumaren kilima

DESCRIBAPENA

NI inoiz ez nago bakarrik , teklatu bat eta xagu bat edukitzen ditut ondoan . Jendeak asko erabiltzen nau : adibidez lanerako ,bulegoetan, eskoletan , enpresetan eta abar. Baita ere jendeak informazioa bilatzeko erabiltzen nau. Pertsona askok lagunekin zibernobioa edo zibernobiarekin hitzegiteko erabiltzen naute. Bestalde ikasleek lanak txukun idazteko. Ikusten duzuenez oso erabilgarria naiz . Nire lanean oso ondo pasatzen dut. Batzuetan jendeak teklatua zapaltzen duenean , oso furte zapaltzen dute eta min jartzen dut, baina normalean ez dut minik hartzen ondo tratatzen nautelako. Sarean nabigatzen oso ondo ibiltzen naiz eta, gehien gustatzen zaidan gauza jendeak txateatzen ikustea da . Gauza askotaz ohartzen naiz , batek bera neska-laguna maite duela esaten duenean edo ez diola gehiago hitz egin nahi adibidez . Ni horrelakoa naiz.

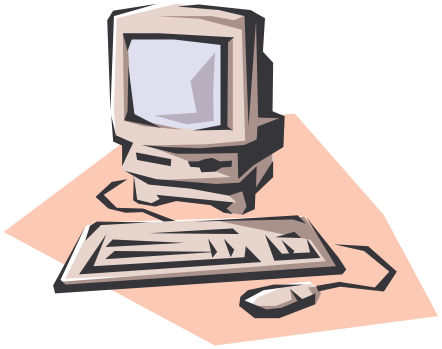

Gu ere idazle wordsearch

P	I	Z	Z	A	H	C	L	F	R
O	P	O	I	Y	E	H	E	I	I
T	Z	N	E	P	M	E	C	S	C
A	P	P	L	E	I	E	H	H	E
T	B	E	Y	V	U	S	U	U	X
O	D	U	W	L	O	E	G	D	Z
E	C	O	I	O	K	L	T	G	H
S	A	N	W	I	C	H	L	V	C
C	A	R	R	O	T	S	J	C	K
C	H	I	C	K	E	N	I	G	N

1-PIZZA
2-LEMON
3-FISH
4-HEM

1-CHEESE
2-LECHUGE
3-POTATOES
4-RICE

1-CHICKEN
2-APPLE
3-CARROTS
4-KIWI

Naomi 3rd level

Zuriak

EGUZKIA

Momentu honetako tenperatura:19°
Atzoko tenperaturarik beroena:30°
Gau honetako tenperaturarik hotzena:15°
Zerua:lainotua
Lurra:lehorra
Haize mota:bare
Norabidea:mendebaldetik
Euri mota:ez du ari
Euri kantitatea:0
Presioa:1030

Esaera zaharra:Otsoak ez du negua jan.

ABE hitza aurkitu, portadakoak ez du balio

entretenigarriak

NUMBERS AND LETTERS

Have to find, 7 numbers.

O	N	E	K	A	W	S	R	V
G	P	C	N	J	E	I	F	S
B	E	G	B	E	D	X	I	S
P	B	P	E	B	A	D	V	B
H	I	R	J	N	P	C	E	Q
L	H	K	M	O	R	S	D	O
T	I	T	W	O	T	V	U	Z
M	S	E	V	E	N	W	X	Y
F	O	U	R	L	A	H	A	I

Onditz de Miguel