www.amaraberri.com

nº 46 2010eko martxoaren 18a

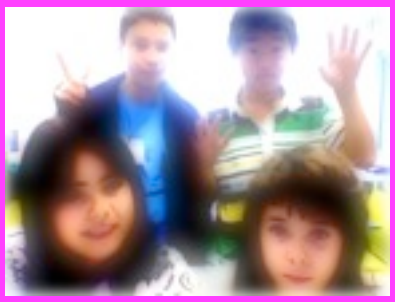

egileak:
Lorea, Oihana, Hao hao eta Daniel

a g u r r a

Kaixo gu Oihana, Lorea, Hao hao eta Daniel gara.
Zuek ondo pasatzeko ABE hau egin dugu.
¡¡¡¡¡¡¡AGUR!!!!!!!

Astelenean Añanara

Astelenean ,martxoak 22an, Gorriak eta Arroxak Salinas de Añanara joango gara. 9etatik 16:30 egongo gara bertan , beraz egun guztirako txangoa egingo dugunez, bakoitzak bere bazkaria etxetik eraman beharko du. Bertan, gatzarekin ze nolako lan ezberdinak egiten dituzten ikusteko aukera izango dugu. Espero dugu oso ondo pasatzea eta asko ikastea.

Uxueren urtebetetzea

Gaur uxueren urtebetetzea da. 12urte bete ditu beraz 1998an jaio zen. Amarako hospitalean. Uxue piscis da. Gaur ospatuko du Ikasbide elkartean eta bere etxean.

ZORIONAK UXUE!

a u r k i b i d e a

1.- portada:Añanara eta Uxueren urtebetetzea
2.- inkesta:nor da zure lagunik hoberena?zergatik?
3.- elkarrizketa:Uxue eta Asier
4.- kontu kontari:el niño que cumple cinco años
5.- gu ere idazle:hieroglifikoak eta sopa de letras
6.- lumaren kilima:deskribapena
7.- saski naski: my own project
8.- denborapasak: wordsoup

amaraberrifer.abe@gmail.com

Gaur bisita egon da

Gaur bisita egon da eskolan. 6 irakasle eta ume bat etorri dira Kantabriatik. Beraiek etorri dira eskola bat eraiki nahi dutelako A VOLAR izenekoa eta gure eskola ezagutzera.

INKESTA

Zein da zure lagunik gustokoena eta zergatik?

Lorenzo, nire lehenengo lagunik onena delako.

Daniel.L dibertigarria delako.

Inor, ez daukalako.

Jorge, txikitatik jolasten dugulako.

Alvaro, txikitatik jolasten dugulako.

Nora, ile rubioa daukalako, ni bezala.

Ez daukat.

Usue, oso maja delako.

Usue, oso maja delako.

Idoia oso ondo portatzen delako nirekin.

Inkestaren emaitza:
Denek lagun ezberdinak dituzte

ELKARRIZKETA

Uxue

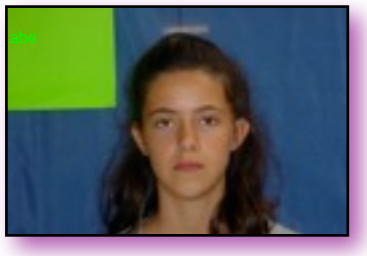

1-Zein da zure klaserik gustokoena?
Arte eta G.H.
2-Ze irakasle da zuretzat majoena?
J.J.
3-Zein da zure lekurik gustokoena?
Holanda
4-Gustatzen zaizkizu ume txikiak?
Bai
5- Gustatzen zaizu Lizarrara joatea?
Bai
6-Nora joango zera Aste Santuan?
Parisera
7-Zein da zure famaturik gogokoena?
Nick Jonas
8- Zein da zure lagunik txarrena?
aahh?????
9-Nora gustatuko litzaizuke joatea?
Mexikora
10- zein da mutilik majoena?
Iker O.

Asier I.

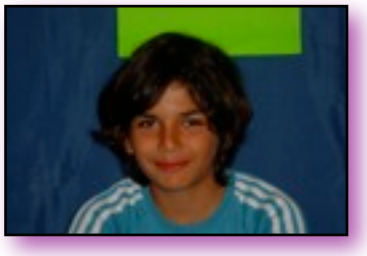

1-Zein da zure klaserik gustokoena?
Euskera eta G.H.
2-Zein da zure irakaslerik majoena?
Elena
3-Zein da zure lekurik gustokoena?
Andosilla
4-Gustatzen zaizkizu ume txikiak?
Bai
5-Gustatzen zaizu eskolara joatea?
Ez
6- Nora joango zara Aste Santuan?
Andosillara
7-Zein da zure famaturik gogokoena?
Orlando Blownº
8-Zein da zure lagunik txarrena?
Davide

e g u r a l d i a

eguzkia

Tenperatura7 ºkoa da
Zerua:Oskarbi dago
Lurra:Lehorra
Haizea:Beroa da
Euria:Ez du ari
Presioa:1020 mbkoa da
Gaurko prebisioa:Lainotu daiteke

ESAERA ZAHARRA:Kukuak abestean euria eta eguzkia

El niño que cumple cinco años

Erase en niño que cumplía cinco años y una amiga le llevó un regalo.

Pasado un rato todos se pusieron a reventar la piñata. Se divirtieron mucho.

A continuación el niño sopla las velas y pide un deseo.

Finalmente terminó la fiesta y todos los amigos se fueron a casa.

egilea: Mia Regalado

Jeroglíficos

+ RO

¿ Qué animal es?

+

- no

¿ Qué transporte es?

egilea: Ekaitz Goenaga

Hizki zopa

TEMA:PAÍSES

Instrucciones: En esta sopa de letras hay siete países y están en todas las direcciones.

Z	B	R	A	C	E	D	Y	W	T
Z	A	U	S	T	R	A	L	I	A
A	C	S	B	F	X	D	Y	G	E
P	B	I	W	Y	V	C	A	S	Z
E	Z	A	R	B	R	A	S	I	L
R	J	S	U	L	C	N	E	R	N
U	S	A	R	H	E	A	Z	A	L
T	I	G	I	N	S	D	O	P	E
P	E	N	E	E	R	A	T	I	L
X	A	C	A	S	I	L	O	M	O

egilea:Nahia Sillero

DESKRIBAPENA

Nik deskribatu nahi dudana leku bat da. Gipuzkoan dago. Horko alkatesa Agurne Barruso Lazkano da. Donostitik hara joateko hiru ordu laurden kotxez egin behar da. Nire gurasoak han jaio ziren. Herri bat da. 1.541 biztanle bizi dira gutxi gora behera. Herri hau mendiz beteta dago eta bere ibaia Deba du izena. Herri honetako auzoak hauek dira: Angizor, Elorregi, Elosua, Murindo, Osintxu, Urbera eta Arizeko San Miguel. Mendi asko daude eta soziedade asko ere bai adibidez: Altxasu.

Herri hartan gozotegi asko daude. Adibidez: Raizabal, hor tostoi izeneko gauza goxo eta gogor batzuk egiten dituzte. Raizabalen ere relleno goxo-goxoak egiten dituzte.

Herri horretan parke asko daude, baino niri gehien gustatzen zaizkidanak Espoloia eta Kantina dira.

ESPERO DUT ASMATZEA

ZE LEKU DA?

egilea: Maite Irigoien

My own project

Title: The solar sisten

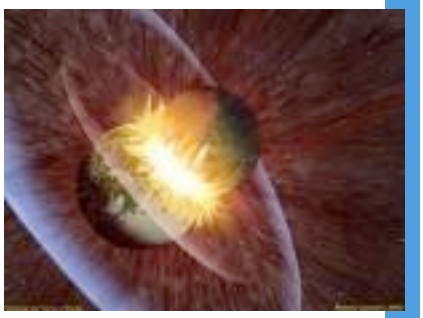

1. Is there any water on mercury ?
Answer: No, there isn't
2. Is Jupiter the smallest planet in the solar sistem ?
Answer: No, Jupiter is the bigget planet in the solar ssistem.
3. Has the earth got more moons that neptune ?
Answer:No, it has't Neptune has 8 mooons and the Earth.
4. Has Mars got more moutain than the earth.
Anwer:Yes, it has.

Title:Brogton

This planet is only in your imagination but you can only imagine it in day because if you imgine this planet at night you go to this planet and die because there ins't Oz. To go to this planet you have to imgine one planet that there are aliens but no aduts, only boys and girls under age . In this planet are a lot of animals and dinosaurios ,tigers , elephants Tiranosaurio Rex etc In this planet are a lot of vegetables and plants.

egilea: Eneko

DENBORAPASAK

ABE hitza aurkitu
Portadakoak ez du balio

WORDSOUP

A	W	X	H	O	B	S	P	K	I	N	G	E	T	Ñ	I	X	G	K	C	L	D	V	M	K
D	P	D	Z	A	F	C	U	A	M	N	F	W	F	H	J	J	Z	J	M	T	A	V	Q	W
F	A	O	G	Y	L	E	R	Y	Z	U	G	G	S	Z	B	A	T	Q	N	L	F	Y	Z	E
Y	R	Ñ	A	X	D	F	A	X	T	E	H	D	B	R	H	I	U	M	P	O	F	Ñ	V	A
E	A	N	P	F	G	T	B	S	W	G	F	V	U	S	U	B	L	L	D	K	O	P	W	S
G	D	M	B	L	I	H	B	J	V	G	I	I	I	T	K	H	I	T	K	Ñ	N	O	V	T
Z	E	L	C	O	J	K	I	R	U	S	E	V	V	R	M	C	R	S	N	E	I	Z	X	E
H	Q	K	I	W	R	L	T	S	T	S	J	W	W	D	F	G	S	V	Ñ	H	L	B	P	R
J	R	Z	D	E	V	C	M	O	R	L	B	U	N	N	Y	D	Y	U	J	B	S	A	Y	L
Y	S	J	E	R	S	N	Ñ	Q	Q	N	K	D	P	Q	N	F	C	E	I	O	C	F	Q	N
C	T	H	F	S	V	X	O	R	Ñ	D	Y	X	X	P	A	E	X	W	Ñ	E	T	W	S	O
B	U	I	G	W	T	P	Q	P	O	M	Z	A	Y	O	Ñ	L	I	L	Y	H	F	A	R	M

FIND OUT 11 WORDS ABOUT EASTER GOOD LUCK!!!!

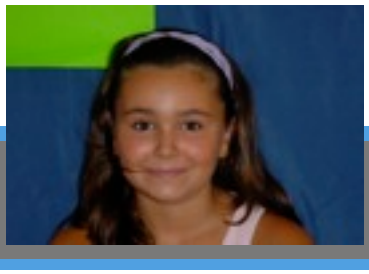

Egilea:JONE OCARIZ