A.B.E.

Amara Berriko egunkaria

52.zb

2006eko Martxoaren 3, ostirala

www.amaraberri.org
abcomenius@euskalnet.net

Editoriala

Kaixo adiskideok.Gu Leire M, Ane M, Gari G eta Alex I gara.A.B.E. Honetan idazlanak eta entretenigarriak daude.Espero dugu zuen gustokoa izan dadila.

UMEEN ARRISKUA

Gipuzkoan 5 urtetik behera dituzten umeak fruitu lehorrekin atragantatzeko arriskuan daude. Hori gertatzen baldin bazaie, atzetikan heldu behar da eta sahietsen behetik helduz indarrarekin besarkatu behar da. Gero umea etzanda jarri , eskuak tripan jarri gora eta behera bultzatuz gauza bota arte. Josu Lucas

H5N1 KATU BATEN GORPUAN

Alemaniako Ruegen uhartean hilda agertutako katu bat da hegazti gripeak Europako Batasunean hil duen lehen ugaztuna. Asteburuan aurkitu zuten katuaren gorpua itsaso Baltikoko uhartean. Dozenaka hegazti hil ditu gaitzak han. Suedian H5motako birusa hauteman dute basa hegaztietan, eta gaitza toki gehiagotan agertu da Alemaniako hegoaldean, Errumanian eta Hungarian.

Haizea Ramos

Erredaktoreak

Alex,Leire,Ane eta Gari.

aurkibidea

1.- PORTADA: Umeen arriskua eta H5N1 katu baten gorpuan
2.- INKESTA: Nora joango zara Aste Santuan?
3.- SASKI NASKI: DESCRIPCIÓN
4.- LUMAREN KILIMA: Descripción
5.- gu ere idazle:Hitzen kiniela
6.- ENTRETENIGARRIAK:Word puzzle

Gure eskola

IZASKUNEN URTEBETETZEA

IZASKUNEN URTEBETETZEA

Atzo Izaskunen urtebetetzea izan zen. 50 urte bete zituen. ZOOORIIIONNAK!

NORA ZOAZ ASTESANTUAN?

INKESTA

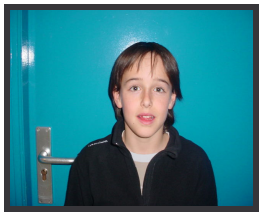

HARITZ:
EZ DAKIT.

JULEN:
ESKIATZERA.

LAURA:
LANDETARA.

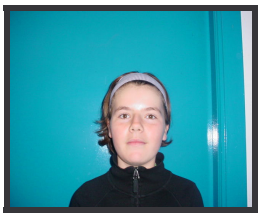

MADDI:
OPORTORA.

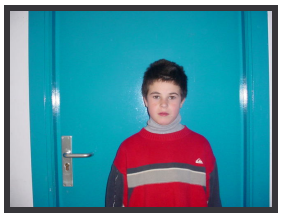

MARTIN:
EZ DAKIT.

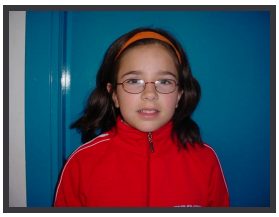

LAURA:
BAKEIRARA.

MARIA:
KACERESERA
.

IÑIGO:
ETXEAN
GERATUKO
NAIZ.

DESCRIPCION

Hola queridísimos alumnos de Morlans.
Voy ha describir a uno de vosotros a ver si descubris quién es.
Este chico es alto y fuerte. Su pelo es rubio y rizado. Sus cabellos parecen serpientes de luz bailando con el brillo del sol. Sus ojos son como la mar protegiendo a algunos peces de las gaviotas.
Es un gran deportista pero tiene la rodilla mal y no puede correr. Es serio como una farola y tambien alegre como un pececillo joven.
Suele vestir con una camiseta de “hauk” y unos pantalones cortos.
¿qué?¿sabes quién es?
Pues mientras que lo piensas voy a merendar.

Desconocido.

Iumaren kilima

DESCRIPCION

El personaje que voy a describir es famosa . Tiene el pelo largo y pelirojo y los ojos verdes azulados .

Tiene varios discos y ha sido la protagonista de muchas películas, como por ejemplo “Tú a Londres y yo a California”.
También la de “Una muñeca autentica”.Otra de las peliculas en las que ha estado ha sido “Chicas malas”, que trata de 3 chicas terríblemente malas que al llegar Cadi, una chica nueva de Africa, ella le hace la vida imposible a una de las 3.
También ha estado en la película “Ponte en mi lugar” que va de una madre y una hija que un día van a un restaurante y en un papel pone “Mañana estarás en el lugar de ella”. Y a la mañana siguiente se despiertan y una esta en el cuerpo de otra .
Esas son algunas de las películas en las que ha sido protagonista.
¿Ya has adivinado quién es?

Naomi.

A.B.E.

gU eRe JdAzle

HITZEN KINIELA

Arauak

Hitzen Kiniela honetan 5 sinonimo, 5 antonimo eta harremanik ez duten 5 hitz daude. Sinonimoei 1 jarri, antonimoei X eta harremanik ez duten hitzei 2.

	1	X	2
a. Kalabaza - Kuia			
b. Arkatza - Lorea			
c. Eskola - Irakastegi			
d. Potolo - Argal			
e. Momentu - Leihoa			
f. Binurri - Zintzo			
g. Lorea - Pipil			
h. Ihoro - Bizkor			
i. Nota - Rotulagailu			
j. Tximista - Oinaztari			
k. Zorno - Hiztegi			
l. Debeku - Baimen			
m. Engainatu - Egia esan			
n. Izeko - Karpeta			
ñ. Kotoi - Algodoi			

Egilea: Amaia Diaz

A.B.E hitza aurkitu, portadakoak ez du balio

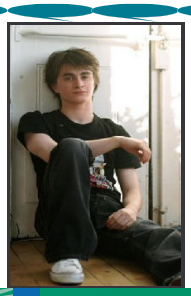

entretenigarriak

word puzzle

H	S	C	U	M	O	H	Y	Ñ	K	R	K
I	R	C	A	A	H	I	Y	S	F	E	D
S	P	K	O	T	F	W	K	J	R	E	G
K	P	P	A	R	R	O	T	U	S	X	S
L	W	R	S	S	M	Y	S	E	Z	Z	S
M	V	S	R	R	E	K	A	N	S	H	X
N	B	T	O	B	E	E	R	O	L	Ñ	D
Ñ	D	W	Y	Q	G	N	F	H	A	T	R
O	O	G	O	D	S	C	V	K	Z	G	I
R	T	Y	H	I	P	P	O	P	L	K	B

Egilea:Irina