www.amaraberri.com

# ABE

## Amara Berriko Egunkaria

55. zk

2014ko Apirilaren 9a

Egileak:
Unai, María, Alek eta Asier

## A G U R R A

Kaixo, gu María, Asier, Unai eta Alek gara. Espero dugu gure ABEa gustatzea!!!!!!!!!!!!

# ESKUETAN

Ostegueneam eskuetan dantza egingo dugu Ferreriaseko guztiok. Eguraldi ona egiten badu parkean egingo dugu eta eguraldi txarra egiten badu aterpean. Parkean egiten badugu 3. ziklokoak eskubi aldean jarri behar gara. Dantza egiterakoan Kika, Blas eta Nerea aurrean egongo dira guk dantza jarraitzeko.

Dantza egiteko eskularruak eta kamiseta kolore batekoa eramango dugu politago geratzen delako.

# berbena

Ostiraleko arratsaldean trimestrea bukatzeko, gimnasioan, berbena egingo dugu. Klase bakoitzak bi dantzak egingo ditu eta horregatik koreografia lan-tzen aritu gara hiru astetan.

Koreografiak ikusi baino lehen "Eskuetan" grabatutako gure bideoa ikusiko dugu.

Erredaktorea:Alejandro Alberro

## a u r k i b i d e a

1.- portada: Eskuetan eta Berbena
2.- inkesta:Zein da zure hiririk gusutukoena?
3.- elkarrizketa: Iñigo eta Asierri.
4.- kontu kontari: Antonimoak
5.- gu ere idazle: Adivina Donde estoy
6.- lumaren kilima:La súper lucha
7.- saski naski: Jeroglificos
8.- denborapasak:False Friends

amaraberrifer.abe@gmail.com

GAUR eta HEMEN

# Ostegunean, Asanblada

***Ostegunean, apirilak 10, 3. ziklokoek asanblada egingo dugu areto nagusian. Hedabidetakoek, Jangelakoek, Ordezkariek, Liburutegikoek, Extraeskolarretakoek eta Agenda XI koek esango digute zer dabilen ondo eta zer dabilen gaizki edo hobetu behar duguna. 1. eta 2. zikloko ordezkariak ere etorriko dira gonbidatuak entzuteko zer esaten dugun. Denbora badago parodiak egingo ditugu.***

**Erredaktoreak: Juan eta Diego**

# INKESTA

## Zein da zure hiririk gustokoena?

Martxel:
Los Angeles.

Iosu:
New York.

Gonzalo:
New York

Victor:
Madrid

Alex:
Madrid

Andrea:
Los Angeles eta
Donostia.

Sara:
Sevilla.

Egoitz:
New York eta
Barcelona.

Joe:
New York.

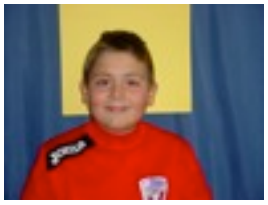

Jon:
Donostia.

## Inkestaren emaitza:

**NEW YORK**

# ELKARRIZKETA

## Iñigori

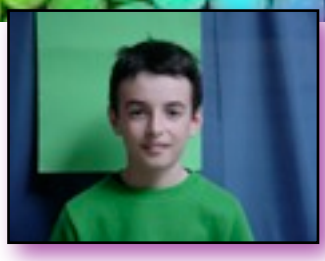

1. Zein da zure kotxeko marka gustukoena?
-Lamborghini

2. Zein da zure janaririk gustukoena?
-Hamburgesa

3. Zein da zure hiririk gustukoena?
- New york

4. Zein da zure aropako marka gustukoena?
-Nike

5. Zein da zure irakaslerik gustukoena?
-Jose eta Mikel

6.Zein da zure futbol talderik gustukoena?
-Real Madrid

7.Esan duzu gezurrak elkarrizketa honetan?
-Ez

## Asierri

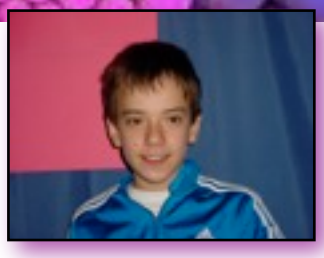

1. Zein da zure lagunik hoberena?
- Paula eta Vlad

2. Gustatzen zaizu Play Station 3?
- Bai-

3. Eskola gustatzen zaizu?
- Bai.

4. Nor gustatzen zaizu?
- Inor ez.

5. Nora joango zara oporretan?
- Logroñora.

6. Zein da zure kolorererik gustukoena?
- Gorria.

7. Dantza egitea gustatzen zaizu?
- Bai.

8. Gimnasia egitea gustatzen zaizu?
- Bai.

9. Gezurra esan duzu elkarrizketa honetan?
- Ez.

# egur aldia

## eguzkia

**Tenperatura**:8º
**Zerua**: oskarbi dago.
**Lurra**: lehorra dago
**Haizea**: ez dabil
**Euria**:ez dago euririk
**Presioa**: 1010 mb
**Gaurko prebisioa**: ona egingo du

**ESAERA ZAHARRA**: Apiril biribil,egun erein, bihar hil.
Apirila, euria egiten abila.

# Antonimoak

Antonimoak:
Kontrako edo aurkako esanahia duten hitzak.

Osatu esaldiak azpimarratuta dauden hitzen antonimoak bilatuz.

1-. Liburu hori oso dibertigarria da.
Liburu hori oso aspergarria da.
2-. Ordenagailua piztuta dago.
Ordenagalilua _____ dago.
3-. Karpeta hori irekita dago.
Karpeta hori _____ dago.
4-. Erloju hori gaizki dago.
Erloju hori _____ dago.
5-. Ume hori eguzkitan dago.
Ume hori _____ dago.

ITXITA, ONDO, ITZALITA, ITZALEAN,
HANDIA, MOZTUTA.

egilea: Lorena Zaballoz.

# Gu ere idazle

## 2. zikloko lanak

# ADIVINA DONDE ESTOY

Hola:
Este Adivina donde estoy es muy rápido. Si vas rápido te pueden poner una multa. Gasta mucha gasolina. Es uno de los coches mas rápidos, creo que es el 2º más rápido de todos. Compite en muchas carreras.

Este coche puede ser de muchos colores pero la mayoría son rojos. Tiene muchos caballos. En New York hay muchos porque son ricos, la mayoría y ya que estos coches no son muy baratos , solo los ricos pueden permitirse comprarlo. Suelen ser coches deportivos, pero muy elegantes. Suelen protagonizar muchos películas y son muy famosas por eso.

Egilea: Aimar Munain

# Hizki zopa

INSTRUCCIONES:
En esta sopa de letras hay 10 nombres de jugadores de fútbol que están en todas las direcciones.
Buena suerte!!!!!!!!

| | | | | | | | | | |
|---|---|---|---|---|---|---|---|---|---|
| M | F | C | V | E | L | A | K | L | X |
| A | E | M | P | E | P | E | M | N | A |
| B | H | S | N | E | Y | M | A | R | B |
| C | I | L | S | Ñ | O | P | Q | R | I |
| E | J | K | N | I | N | I | E | S | P |
| G | R | I | E | Z | M | A | N | T | X |
| B | C | D | E | F | G | I | H | U | A |
| R | O | N | A | L | D | O | E | W | B |
| A | P | I | Q | U | E | I | J | W | I |
| I | N | I | E | S | T | A | Z | X | Y |

egilea: Ander Martínez

# La súperlucha

Hola clase amarilla. Me llamo Unai y os voy a contar una cosa que me pasó hace tiempo. Esta historia ocurrió el 22 de julio de 2011.

Ese día era mi cumple. Cuando soplé las velas de la tarta pedí tener súper poderes. A la tarde fui al banco y vino el dragón Echafuego a robar el dinero. Todos teníamos mucho miedo, pero vi que si soplaba echaba agua, ademas podía lanzar hielo de las manos.

Despues de una hora salí de donde estaba escondido y empecé a lanzarle agua y hielo a la cabeza. Empezamos a luchar, él solo lanzaba fuego y yo se lo contrarrestaba con agua.

Todos lo presentes empezaron a tener menos miedo y mi padre se sentia orgulloso de mí. Despues de dos largas horas luchando, el dragón Echafuego se rindió y me dejó entregarle a la policía. La policía me dijo que había hecho muy bien luchando contra él.

Al día siguiente me dieron una medalla en honor a mí valentía y me puse a llorar de tanta alegría.

egilea: Unai Vea

# Jeroglíficos

¿Qué animal es?

100 +

¿Qué animal marino es?

+

¿Qué animal es?

+

egilea: Hodei Da Mina.

DENBORAPASAK

# False Friend

Circle the image that corresponds English words.

SPINE

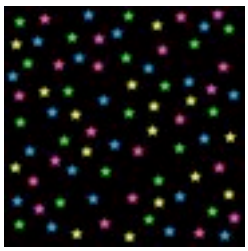

SPOTS

CRAB

8. Egileak: Aroa eta Iratxe

# CARTA A GONZALO

Donostia, 6 de marzo de 2014

Hola Gonzalo:

Te escribo esta carta para recordarte que este mes es mi cumpleaños. Ese día intentaré convencer a mis padres para que vengas a mi casa y jugar a la Xbox. Me gustaría que mis padres me compraran el GTAV ya veremos.

A las 21:00 iríamos a Telepizza. Después me gustaría ir a tu casa a dormir y hacer gaupasa, Nos iríamos a la sala a las 7:00 a jugar a la Wii. Cuando tu familia se levantase iríamos a tu cuarto a jugar al GTAV online y atracar bancos.

A las 11:30 vendríamos al parque de Ferrerías. Sobre las 12:30 iríamos a tu casa a comer. Después de comer, jugaríamos al GTAV y a las 16:30 volveríamos al parque. A las 20:00 nos iríamos cada uno a su casa.

Espero que te parezca bien lo que tengo planeado

Un abrazo muy fuerte

Eneko

Egilea:Eneko Tokero

2. zikloko lana

# personaje misterioso

**Hola:**

**Hoy os voy a describir un personaje misterioso.**

**Casi todos son grandes, son fuertes y se puede andar encima. Todos tienen el morro largo, tienen pelo en todo el cuerpo. Casi todos en la frente tienen el pelo blanco. Tiene ojos en los lados. La nariz la tienen grande y la boca la tienen un poco pequeña. Las orejas las tienen grandes. Parece que están alegres, yo creo que tienen la piel gorda. En las patas tienen herraduras y tienen las piernas fuertes. Duermen por la noche y se despiertan por la mañana. Este animal es muy furte y yo creo que le gusta pasear. Corre mucho, a mí me gusta este animal.**

## ¿Quién es?

Egilea:Xukere Lasagabaster

# CHISTES

1-¡¡¡RING!!!

¿Está Agustín?

-No, estoy incomodín.

2-¡¡RING!!

¿Ahí lavan la ropa?

-No

-Ui, ¡que cochinos!

3-¡¡RING!!

¿Está Conchita?

-No estoy con Tarzán.

Egilea:Mikel Díaz

# Carta

**Hola Iratxe:**

**Quería ir al concierto de Taylor Swift contigo: llevaríamos camisetas iguales de Taylor o más cosas para que la firmase. También pdríamos llevar los discos de musica. Pero sería en Madrid, porque no sé si va a venir a San Sebastián. Me gustaría que así fuera, pero lo veo dificil. Estoy esperando a que saque su nueva colonia y su nuevo disco.**

**Bueno, vamos a cambiar de tema. Cuando puedas, podemos quedar para hacer cup cakes en mi casa. Estarán muy ricos. Me tienes que avisar cuando tengas un concierto de trompeta en un musical.**

**Mi madre dice que igual me apunto a una academia de moda ¿Y a ti? Espero que sea un sí. Algún día podemos quedar juntas para ir juntas al colegio como en carnaval. Por cierto, ya lo siento, pero no pareceis Michel Jackson; pero no te enfades con migo.**

**Este viernes dan las notas. Yo estoy ilusionada, ¿Y tú? Queda poco tiempo para ir al instituto. Yo voy al Peña Florira, como mi hermana. Seguro que tú también, o eso espero por lo menos.**

**Iratxe, como no se me ocurre qué decir, me temo que tengo que decirte adiós. Perdón.**

**Adios!!!!!**

Egilea: Ainara De La Fuente

# Jeroglíficos

¿Qué animal es?

¿Qué deporte es?

Egilea:Ainara Vazquez

# Carta

Donostia, 5 de marzo de 2014

Querida Galaxia:

Hace mucho tiempo que no te escribo una carta. Si te soy sincero, nunca te escrito una carta . Hay muchas preguntas que me hago sobre ti; por ejemplo ¿ Cuántos planetas pueden haber en una galaxia ? ¿ Hay algún otro planeta parecido al nuestro?

Bueno, yo de momento solo te he hecho dos preguntas, pero hay muchas más personas que te harían muchas, un montón. En la tierra hay personas que se llaman astronautas. Ellos son muy listos y darían cualquier cosa por hablar contigo. Por eso te digo que te harían muchas preguntas. Ahora te hablaré un poco del lugar donde vivo, la tierra. En la tierra hay agua y tierra, animales y humanos como yo. En el lugar donde tú vives solo hay estrellas y planetas. También me han contado que tienes hermanos ¡millones de hermanos! no sé si sabes, pero me pregunto si hay aliens en el universo, yo creo que no hay, pero me gustaria que me lo con firmases. Es practicamente imposible que me contestes, pero si hay un poco de suerte, mandame un mensaje por el futuro.

Bueno me tengo que ir. Un saludo muy grande y espero que me contestes.

PD= Cuidado con los agujeros negros.

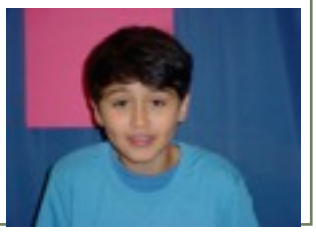

Egilea: Anthony Velazquez.

# JEROGLÍFICOS

## Es un trabajo

## Es un campo de fútbol

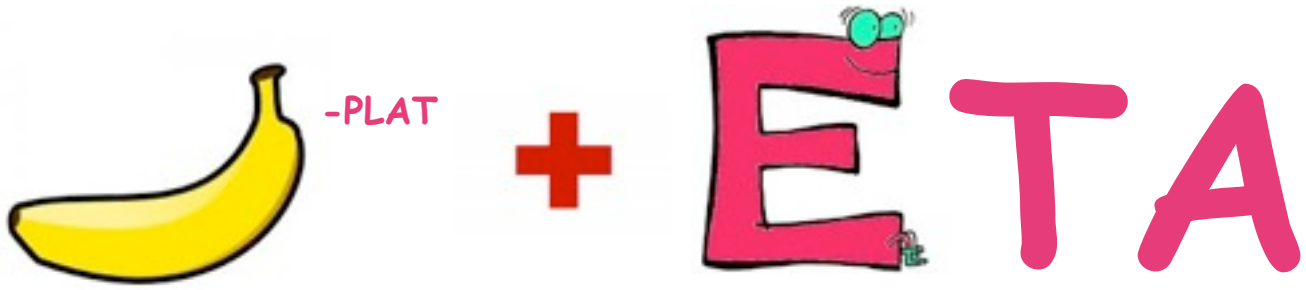

Egilea: Aimar Munain

# jeroglíficos

**¿Qué animal es?**

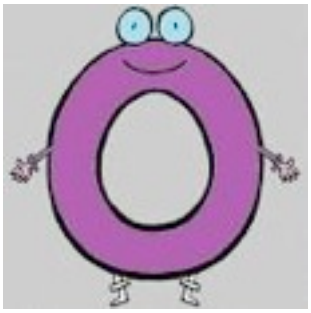

**¿ Qué es?**

TI

Egilea: Xukare Lasagabaster.

# JEROGLÍFICOS

¿Qué película es?

¿Qué tipo de maiz es?

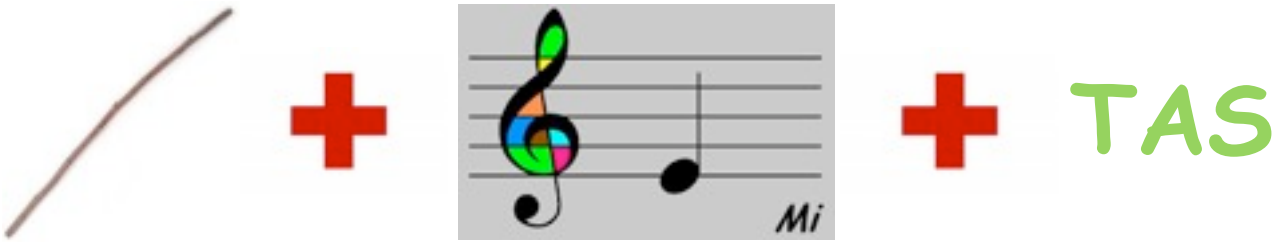


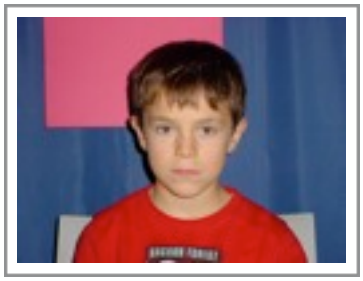

Egilea:Bikendi Aguirre