59-zb

www.amaraberri.org
abcomenius@euskalnet.net

A.B.E.

2004ko martxoaren 23a asteartea

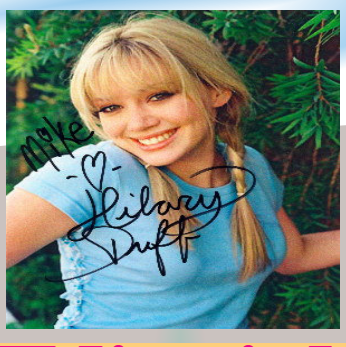

Editoriala

Kaixo lagunok gu Silvia, Carol, Silvia eta Dani gara.
Espero dugu gure A.B.E.a gustatzea.
Irakurri...!!!

Erredaktoreak

Silvia, Silvia, Carol, Dani

Koka Labriteko izarra

Koka Labriteko izarra

Labriteko jendea prest zegoen itzulera handirako, begi guztiak Mikel Goñiri begira jarrita.

Mikel Goñi, pelotaria, berriro pelotako kantxara itzuli zen, Juantxo Kokaren aurka jolasteko, baino Alzakoak irabazi zuen 22-11.

Kokak partido oso ona egin zuen. Kolpe sail zabala du, eta atzo oso ondo erakutxi zuen Labriten.

Mikel Goñik dejadak egiten saiatu zen, baina ez dago Kokari aurre egingo dionik.

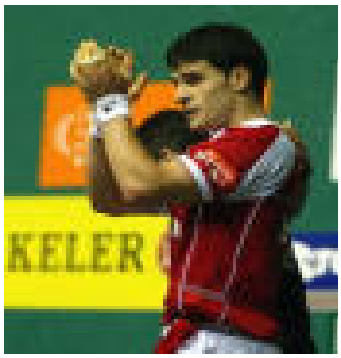

EGILEA:BLAS.

aurkibidea

1.- PORTADA: Koka Labriteko izarra
2.- INKESTA: Nora joango zinateke 10.000 Eurokin
3.- ALBISTEAK
4.- LUMAREN KILIMA: El picapiedra
5.- AGENDA ETA GAURKO IRITZIA: AQUÍ NO HAY QUIEN VIVA
6.- ENTRETENIGARRIAK: Marrazkia

Gure eskola gaur eta hemen

Bi aste barru **Aste Santua** izango da.
Ez gara eskolara etorriko bi astetan!
Ondo pasa!!

NORA JOANGO ZINATEKE 10.000€ EKIN?

Inkesta

ANA:
Greciara

ANE
Ez dakit

PATRICIA:
Mundua ikustera

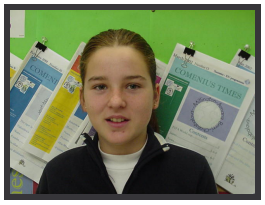

LAURA:
Hwayera

IRATI:
Mexicora

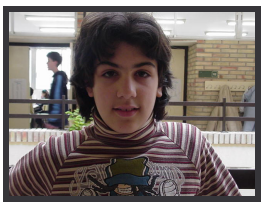

LEIRE:
Inglaterrara

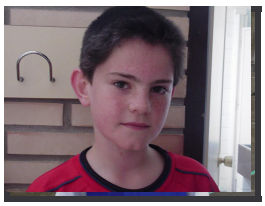

IÑIGO.S:
Disney Land Parisera

BORJA:
Parisera

MUNDUA

Al-Quaida tadeko partaideak hies egin dute Paquistango soldaduen kontra daukaten gerlan.
Gerla honetan pertsona asko hil dira.
EGILEA:DANI.C

KIROLA

Xabi Alonsok kolpe bat hartu zuen Bartzelonaren aurka.
Kolpearen ondorioz Xabi Alonsok ez du jolastuko Osasunaren kontra.

urtebetetzeak

Gaur Daniren arrebaren urtebetetzea da, Irati Cortadi deitzen da. 13 urte betetzen ditu.
ZORIONAK!!

25ean Imanolen urtebetetzea izango da, 12 urte betetzen ditu.
ZORIONAK!!
EGILEA:DANI.C

POESIA – PAREADOS

El simpático Picapiedra
Duerme muy contento en su piedra.

Sale de su casa y
Va a dar un paseo en barca.

Y se encuentra con Pablo, su mejor amigo
En el profundo río.

Después estando en la barca
Se dedican a pescar peces, con mucha marcha.

De repente pescan uno muy grande
Y lo guardan para comerlo más tarde

Y luego se van a casa
Y duermen tranquilos porque han pescado en barca.

EGILEA: LEIRE. B

Eguraldia

IPARMENDEBALDEAN: EURITSUA DUGU ADIBIDEZ GALIZIAN.

HEGOMENDEBALDEAN: LAINOTSUA ETA EGUZKIATSUA DAGO ADIBIDEZ HUELVAN.

IPARREKIALDEAN: LAINOTSUA DAGO ADIBIDEZ JACAN ETA GIRONAN.

HEGOEKIALDEAN:EGUZKITSUA ETA LAINOTSUA.ADIBIDEZ MURTZIA.

EGILEAK:ASIER A.ETA AITOR F.

Gaurko iritzia

Bihar **Aquí no hay quien viva** *lesailaren kapitulo Berriak aterako dituzte. 10:00 etan izango da. Antena tresesen aterako da.*
Gure ustez ondo egongo dira kapitulo berriak. Ikus itzazue!!

EGILEAK: DANI ETA SILVIA.

DONOSTIAKO eguraldia

Eguzkitsu

Momentu honetako tenperatura: 9°
Atzoko tenperaturarik beroena: 25°
Gau honetako tenperaturarik hotzena: 11°
Zerua: LAINOTUTA
Lurra: BUSTITA
Haize mota:HAIZEZKA
Norabidea: IPARRALDETIK
Euri mota: ZIRIMIRI
Presioa zenbat: 1.003 mb
Gaurko prebisioa: ONERA JOKO DU

Esaera zaharra:
KUKUA ABESTUTZEAN, EURI ETA EGUZKI

A.B.E. hitza aurkitu behar duzue

What do they do?

*A doctor *A hair dresser *A driver * A dentist *Photographer * A teacher *A pilot *A carpinter * A plumer *An actor * A receptionist

0- **A doctor** works in a hospital.
1- _____ combs your hair.
2- _____ works in a bus.
3- _____ works in a clinic.
4- _____ work in a studio.
5- _____ works in a school.
6- _____ works in a plane.
7- _____ makes tables and chairs.
8- _____ repairs pipes.
9- _____ acts in films.
10- _____ works in a hotel.

Barbara Q.