Amara Berriko egunkaria

69. zb

2007 ko apirilaren 27a ostirala

www.amaraberri.org
abcomenius@euskalnet.net

Editoriala

kaixo lagunak gu Julen, Maddi, Aratz eta Jose Mari gera eta espero dugu gure ABEa gustatzea. Gaur gauza berri bat jarriko dugu eta ariketak deitzen da. Ariketak matematikako problemak dira. Agur!!!!

Erredaktoreak

JULEN, MADDI, ARATZ ETA JOSE

YATE FANTASMA

Australiako itsasoan yate bat aurkitu dute, motorra martxan eta bazkaria mahi gainean prestatuta baina tripulazioa ez da agertzen.

BRUESA LEBERA

Bruesa GBC LEBera dijoa. 8 partidu irabazi ditu eta besteak 14 baino gehiago. 3 partidu falta dira eta Bruesa azkena da. Bruesak 11 partidu irabaztearekin jarrai dezake baina oso zaila da Madrilen aurka, Pamesaren eta DKV Juventuden aurka jolastu behar duelako.

aurkibidea

1.- PORTADA: YATE FANTASMA ETA BRUESA
2.- INKESTA: ZEIN DA ZURE JOKALARIRIK GUSTOKOENA
3.- SASKI NASKI: MY AMAZING ANIMAL
4.- LUMAREN KILIMA: DESKRIBAPENA
5.- GU ERE IDAZLE: TXISTEAK
6.- ENTRETENIGARRIAK: ARIKETAK

Gure Eskola

Xake txapelketa

Asteazkenetan xake txapelketa egongo dira 12:30tik 13:30tara. Bakarrik 3. Ziklokoak apuntatu dezakete. Apuntatatzeko Aitor De La Cuestari esan eta informazio gehiago eukitzeko berari galdetu.

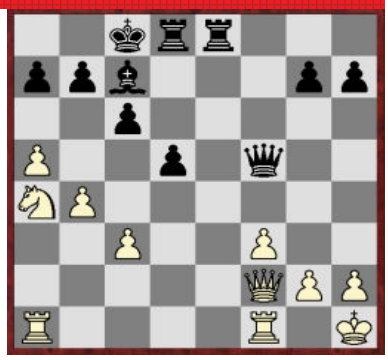

Zein da zure futbol jokalaririk gustokoena?

Alejandro:
Reyes

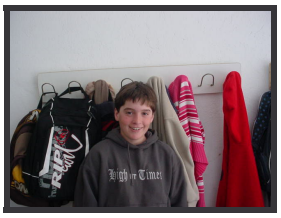

Asier:
Ronaldinho

Telmo:
Ronaldinho

Iker:
Messi

Paula :
Skoubo

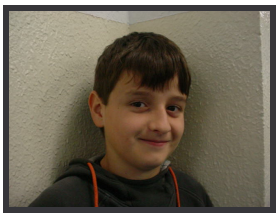

Iñigo:
Messi

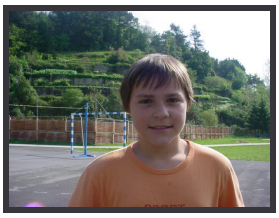

Adrian:
denak

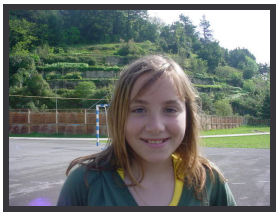

Larraitz:
Mikel Alonso

MY AMAZING ANIMAL

It is very preti and cutte. It lives in tips it stinks . It is got brown and purple eyes.
They have got very big teeth and have got very small wins. It´s favourite food is rubbish. It is 2 meters tall.
It weighs 80 kg.

BY:Harri Sola

LUMAREN KIRIMA

DESKRIBAPENA

Nik deskribatuko dudan pertsona burua gogorra dauka.Altua da. Burusoila eta Marsellakoa da. Kirolaria da kopa asko altxatu ditu. Jokatutako kopa guztiak irabazi ditu. Bere gurasoak Afrikarrak dira.Orain ez du futbolean jolasten erretiratu delako, 36 urte ditu. Bere azken partiduan kalera bota zuten. Jendeari asko gustatzen zitzaion nola jokatzen zuen. Edozein malabarismo egiten du baloiarekin.Negarrez utzi zuen futbola,orain Afrikara joan da bere familia bisitatzera. Materazzi ondo

Egilea: Iñigo Etxeberria

Gu erre idazle

Ixisleak

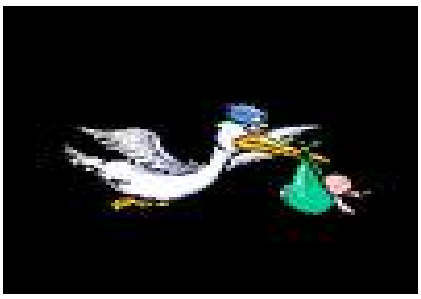

-Ama nola jaio nintzen ni?
-Zikoniak ekarri zituen
-Eta zu, nola jaio zinen?
-Amak Parisen erosi ninduen
Eta amona?
Aza barruan aurkitu zuten
-Jesus! sekula ez al da jaiotza normalik izan familia honetan?

Gizon bat emazteari irakasten ari da autoa gidatzen.
-Argi berdez aurrera, argi gorriaz gelditu eta ni zuri jartzen banaiz, kontu gehiagoz ibili!

-Aizu, barkatu, baina mila pezeta zor didazu.

Eguraldia

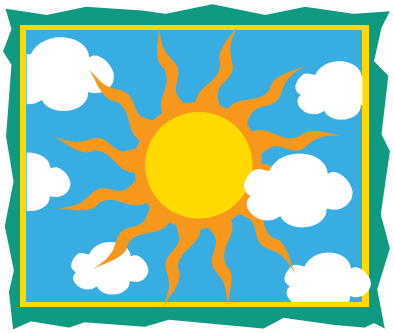

EGUZKIA

Momentu honetako tenperatura:19°
Atzoko tenperaturarik beroena:29°
Gau honetako tenperaturarik hotzena:25
Zerua:Ostarteak daude
Lurra:lehorra dago
Haize mota:haizeska
Norabidea:ekialdetik
Euri mota:ez du ari
Euri kantitatea:10/m^2 ko

Esaera zaharra:negua zaharren hilgarria gazteen zahargarria.

Ariketak

futbolariak

Kanutek 114 minututik gol bat sarten du. Beste hirurek?

Matematikaria:
Manu Elorza Alcorta

korrika

Lehengo urtean 199 pertsona joan ziren, aurten 250. Zenbat pertsona gehiago joan dira?

Matematikaria:
Aitor

EGILEA: ANE