A.B.E.

Amara Berriko Egunkaria.

69 zb.

www.amaraberri.org
abcomenius@euskalnet.net

2006ko Apirilaren 28a.Ostirala .

Editoriala

.Kaixo lagunok!!! Gu J.M. J.M gara gure inizialak direlako.
Eta A.B.E hau dibertigarria izatea espero dugu.

Erredaktoreak

Maialen,Josetxo,Julieta eta Maitane

Albisteak

Mutikoa eta zakarrontzia

Asteazkenean Sevillan Luis izeneko ume bat bere burua zakarrontzian sartu zuen eskolako patio garaian eta bertan engatxatuta geratu zen. 18 irakasle joan ziren laguntzera eta hogei minutu egon ziren reanimatzen, baina hospitalean hil zen.

Alemaniako hilketa

Alemaniako 26 urteko emakume bat bere 61 urteko ama hil eta bera hozkailuan mantendu duela aitortu du,ama 2005eko ekainan akabatu zuen. Ama urte asko zeraman oso gaixorik eta zaintza asko behar zituen denbora guztian.Emakumea esan duenez itotzen hil zuen,egoeratik gaindituta sentitzen zelako.
Hildakoa aurkitu zuten hildakoaren lagun batek poliziari deitu ziolako.

ERREDAKTOREA:
Marina Graña

AURKIBIDEA

1.- PORTADA: Albisteak.
2.- Elkarrizketa: Iker.E
3.- SASKI NASKI: TXISTEAK.
4.- LUMAREN KILIMA:
5.- Sana y Zapi.
6.- ENTRETENIGARRIAK: Ingleseko jokua.

Izaskun ez da etorri

Gaur Kikek plastikako klasea eman du Izaskun erori baitda eta sendagilengana joan dalako eta ez da etorri.

ELKARRIZKETA IKERRI

elkarrizketa

1.Noizbait neskalaguna izan duzu?
Ez.
2.Nora joan nahiko zenuke oporretan?
Landetara.
3.Zein da zure lagunmina?
Josetxo eta Sergio.
4.Non bizi nahiko zenuke?
Donostian.
5.Zein da zure kolore gustokoena?
Urdina.
6.Eta janaria?
Pizza.
7.Animali bat daukazu?
Bai,dordoka bat.
8.Nola da bere izena?
Fasty.
9.Pozik zaude berarekin?
Bai.
10.Non bizi zara?
Amara zaharran.
11.Zein da zure kirol gustokoena?
Football eta Hockey.

CHISTES

Va un señor con un pato debajo del brazo y se encuentra un joven que dice :
-¿Dónde vas con ese cerdo?
-No,mire, esto es un pato.
-Cállese yo estoy estoy hablando con el pato.

La estación quedaba a varios kilómetros del pueblo.
Un viejo avaro preguntó al taxista:
-¿Cuanto pide por llevarme al pueblo?
-50 euros señor.
-¿Y por las maletas?
-Nada señor.
-Entoces lleveme las maletas , que yo voy andando.

-OYE, PERDONA, PERO ME DEBES 100 EUROS.
-TE PERDONO, TE PERDONO.

UNAI ARRATIBEL

Lumaren lima

Sana y Zapi.

Hace mucho tiempo, en la sabana, vivía una cebra llamada Sana. Sana era muy aventurera y vivía sola en el corazón de la selva.

En el otro lado del mundo, vivía Zapi. Zapi era un pájaro que vivía en la gran ciudad de Londres.

Un día, Zapi se cansó de estar en Londres, y levantando el vuelo, voló no se sabe muy bien hacia donde.
La cuestión es que a los tres días de estar volando sin parar Zapi llegó a la sabana.

Se paró en un árbol a descansar y allí es donde conoció a Sana.

Sana y Zapi se hicieron muy amigos y Zapi le contó a Sana su gran aventura recorriendo el océano Atlántico. Sana no se podía creer que un animal tan pequeño pudiera recorrer medio planeta, pero con el paso del tiempo descubrió que Zapi era capaz de cualquier cosa.

Alicia.E

Zapi también le había hablado a Sana de Londres y ésta no se podía imaginar a aquellos seres que Zapi llamaba humanos. Ella vio uno cuando era pequeña pero no se acordaba.

Una mañana Zapi y Sana se levantaron temprano para ir a buscar comida cuando de repente oyeron unos ruidos extraños entre las matas.

Después de separar los matorrales, encontraron un cisne blanco como la nieve. Pronto pudieron comprobar que el cisne tenía el pico enzarzado y no podía salir.

Rápidamente Zapi y Sana intentaron liberar al bello cisne atrapado. Estuvieron mucho rato probando pero no lo consiguieron. Entonces Zapi levantó el vuelo y fue a buscar ayuda mientras Sana se quedó en tierra con el bello cisne.

<u>2 horas mas tarde.</u>

Cuando Zapi estaba sobrevolando una llanura, vio que la familia de Sana estaba comíendo tranquílamente y...

CONTINUARÁ

A.B.E. hitza aurkitu
(portadakoak ez du balio).

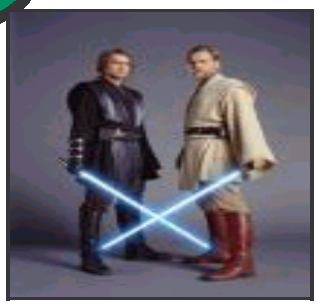

entretenigarriak

Mach the pictures wich the words.

Fish: 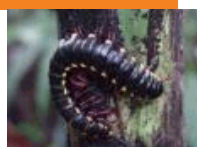

Kangaroo:

Tortoise:

Penguin:

Snail: 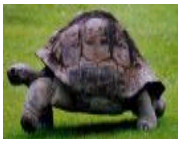

Octopus:

Centipede:

Dog:

Egilea : M. Zubia