72-zb

www.amaraberri.org
abcomenius@euskalnet.net

A.B.E.

2004ko martxoaren 30a, asteartea

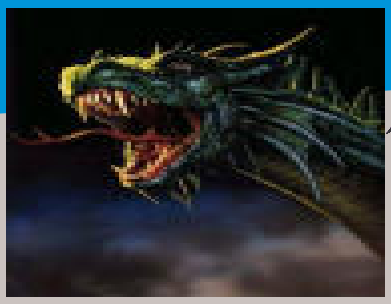

Editoriala

Kaixo lagunok! Gu Imanol, Sara, Casimiro eta Daniel gara eta A.B.E. hau egin dugu, espero dugu gustatzea!!!!!!!!!. Ah! eta ez ahaztu A.B.E. hitza aurkitzen!!

Erredaktoreak

Sara, Imanol, Daniel eta Casimiro

El X-43 el avión no tripulado más rapido del mundo

La NASA informó que el X-43 ha volado 7.700 kilómetros por hora haciendo el récord de velocidad, para un motor de propulsión atmosférica.

Tiene 3,66 metros de largo y se parece entre un avión y una nave espacial.

Despegó de la base aérea de Edwards (California). Se elevó a 3.000 metros de altura con la ayuda de un cohete auxiliar llamado Pegaso y más tarde voló automáticamente durante 10 segundos. Antes de caer al Pacífico se deslizó 6 minutos por la atmósfera.

Iñigo Salvador

aurkibidea

1.- PORTADA: El X-43 el avión no tripulado más rápido del mundo
2.- INKESTA: Zertan fijatzen zara neska edo mutil batean?
3.- ALBISTEAK:
4.- LUMAREN KILIMA: La mejor nota
5.- AGENDA ETA GAURKO IRITZIA:
6.- ENTRETENIGARRIAK: Sports and free time

Gure eskola gaur eta hemen

Apirilaren 3an - larunbata - *Martaren* urtebetetzea izango da eta 11 urte beteko ditu, beraz 1993an jaio zen.

Zorionak

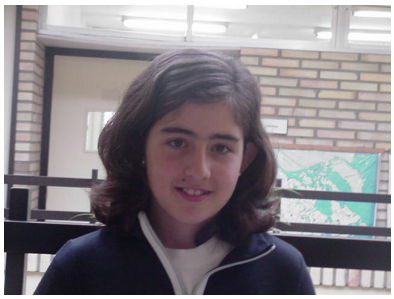

ZERTAN FIJATUKO ZINATEKE NESKA EDO MUTIL BATEAN?

Inkesta

Pablo: Majua den ala ez.

Eneko: Denetan.

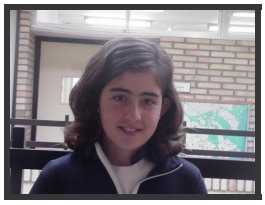

Marta: Majua den ala ez.

Nerea: Majua den ala ez.

Adrián: *Aurpegian.*

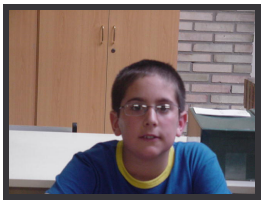

Victor: Polita, jatorra eta argia den.

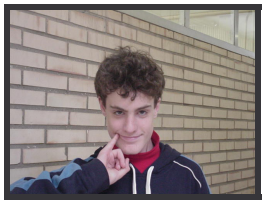

Nestor: Ipurdian.

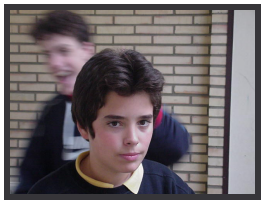

Jose: Aurpegian.

KULTURA

Shakira:

"En vivo y en privado" un concierto grabado en Rotterdam dutante la gira de la Mangosta, se publica ahora en un DVD con un cd de regalo de 10 de sus exitos.

KIROLA

Larubatean Errealak galdu zuen Deportibo de la Coruña-ren aurka. 1-2 galdu zuen. Gola Nihatek sartu zuen eta Errealak bere atean sartu zuen gol bat.

MUNDO

Espazioko agencia errusiar batek esaten dio Nasari ISSko astronautak geratu behar direla urte bat espazioan.

La mejor nota

Estábamos sentadas en el sofá mientras veíamos la tele. Más tarde nos fuimos a dormir y en nuestros sueños vimos a un gnomo feliz, a quien preguntamos por qué lo estaba. Nos contestó que le habían regalado unos polvos y nos explicó que él no podía utilizarlos. Nos dijo que éramos las elegidas y nos los echó encima. Al rato nos sentíamos raras y nos volvimos microscópicas.

Esther se dio cuenta de que estábamos en un prado de color marrón. Dimos varios pasos caminando en un suelo blanco, y bajamos rápidamente por una especie de montaña rusa. Nos quedamos colgadas de un hilito del que nos balanceamos durante varios minutos hasta acercarnos a una cueva que estaba llena de gelatina amarillenta. Escavamos y cuando pasamos la gelatina había dos caminos y elegimos el de la derecha que nos llevaba a dos enormes pantallas de cine en las que había dos capas, una más pequeña que la otra y las atravesamos. Nos colgamos en una especie de hilitos. Salimos disparadas hasta dos campamentos, entramos y vimos que estaba desierto. Lo tocamos y salimos disparas como un cañón.

Cuando ya estábamos fuera desapareció la magia y volvimos a nuestra estatura normal.

Un poco mas tarde nos despertamos, y nos contamos el sueño mutuamente. Después nos acordamos de que teníamos el examen del cuerpo -humano.

Pasaron días y nos entregaron el examen. Las dos sacamos la mejor nota del colegio, y el profesor nos dio la enhorabuena y llamó a nuestras madres para darles la gran noticia.

EGILEA: Ane y Esther

ABko parke metereologikoa

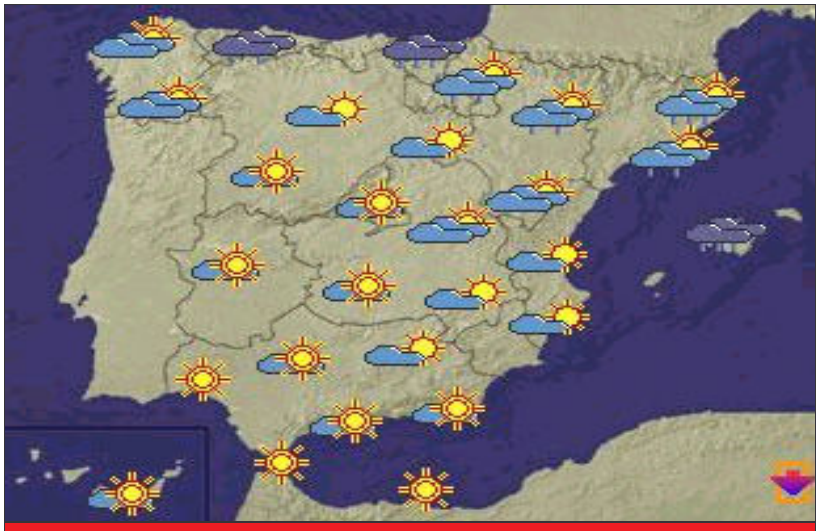

Iparrekialdean:Piska bat denetik egongo da, eguzkia, lainoak eta euria adibidez Katalunian.
Iparmendebaldean:Eguzkitsua izango da Asturiasen ezik, euria egingo du eta.
Hegoekialdean:Batez ere eguzkia izango dugu, baina laino batzuk ere.
Hegomendebaldean:Eguzkia azalduko da adibidez Kanarietan.

Metereologoa: ***Juan Cuenca***

Amara berriko eguraldi-A.B.E.

Lainotuta

Momentu honetako tenperatura:7º
Atzoko tenperaturarik beroena:13º
Gau honetako tenperaturarik hotzena:5º
Zerua:Lainotuta
Lurra: Bustita
Haize mota: Barea.
Norabidea: Hegoaldea.
Euri mota: Zirimiri.
Gaurko prebisioa: Txarrera joko du.

Esaera zaharra:

Azaroa hotz negua motz azaroa bero negua gero.

A.B.E. HITZA AURKITU PORTADAKOAK EZ DU BALIO

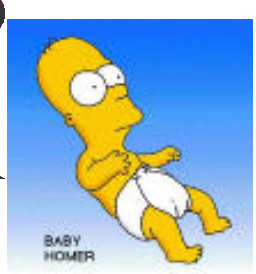

Sports and free time

Write the number of each picture next to the correct word. Then decide what of these verbs is correct for each activity: *go, do* or *play.*

Do.....Athletics	3	.....photography	
.....chess		.....potteri	
.....climbing		.....sailing	
.....football		.....shpping	
.....gymnatics		.....table	

1

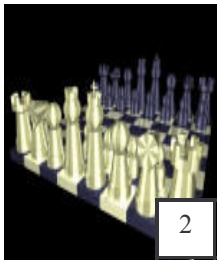
2

3

4

5

6

7

8

9

10

11

12

EGILEAK: Iñigo. N.