83-zb

A.B.E.

www.amaraberri.org
abcomenius@euskalnet.net

2004ko Apirilaren 30a, ostirala

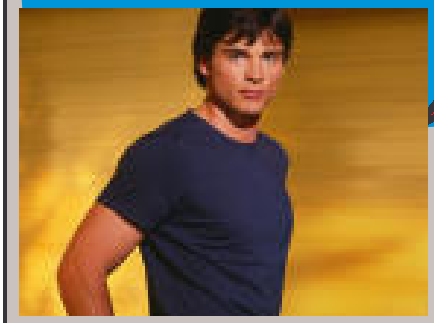

Editoriala

Epa colegas!!! Gu Carlo, Adriana, Endika eta Amaia gara.
Espero dugu gure A.B.E.a gustatzea.
Aguuuuur!!!!!!

Erredaktoreak

Adriana, Carlo, Endika eta Amaia

FRUTA GABEKO HAURRAK

Altzako Oleta eskolako 3. eta 4. mailako haurrak Gipuzkoako Zubietako Merka Bugati merkatura joan ziren. Bisita horren helburua adin horretan fruta asko jan behar dela adieraztea zen. Gidaria Asier Eguren izan zen.

Asierrek frutak A, B, C, D... bitaminak dituztelako onak direla esan zuen. Fruta bakoitzak ez ditu bitamina guztiak, horregatik jan behar dira mota guztietakoak. Asierrek ere fruta eta barazkiak adin guztietan jan behar zirela esan zuen.

Baina umeek fruta eta barazki gutxi jaten dituztela aitortu zuten.

Gero gosaria ema zieten merkatuan, gosaltzeko fruta jarri zieten: sagarra, udarea, banana, marrubiak, kiwia eta laranja sukua, eta askenik esnea.

Ume askok gosaltzeko ez dute fruta gosaltzen eta beste askok ez dute gosaldu ere egiten. Gosaria egunero otordurik garrantzitsuena da. Umeak gaur egun gosaltzeko opilak bakarrik jaten dituzte.

Uxue

aurkibidea

1.- PORTADA: Fruta gabeko haurrak
2.- INKESTA: Zer gustatuko litzaizuke neska edo mutil batekzuri oparitzea?
3.- ALBISTEAK:
4.- LUMAREN KILIMA: Interview
5.- AGENDA ETA GAURKO IRITZIA
6.- ENTRETENIGARRIAK: Koloreztatu marrazkia

Gaurko Eskola

Gaur eta hemen

Gaur ez dago urtebetetzerik eskola honetan , beraz orain dela 12, 11 eta 10 urte ez zen inor jaio gu dakigunez .

Norbaiten urtebetetzea bada ahalik eta azkarren abisatu guri eta txupatxus bat irabaziko duzue lehenengo esaten digunari.

EGILEAK: Amaia eta NaNo

Inkesta

ZER GUSTATUKO LITZAIZUKE MUTIL EDO NESKA BATEK OPARITZEA?

Uxue: Kollare bat.
June: Erloju bat

Sara: Tanga bat
Noemi: Loreak

Leire: Diamanteko eraztun bat
Diana: Diamanteko eraztun bat

Ander: Nahi duena
Iñigo: Nahi duena

Josu: Morreo bat
Unai: nahi duena

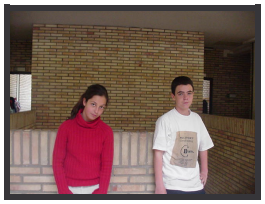

Marta: Mobil bat kamararekin
Iñigo:diru asko

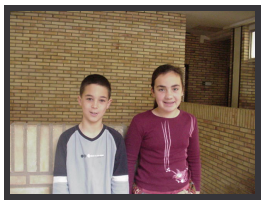

Iñaki: condoi pakete bat
Laura: lore sorta bat

Juan:mato bat jostailuskoa de acionman
Gorka: Barbiaren kotxe

Mundua

Halle Berry antzezleak dibortzioa eskatu du.

Halle berry aktoresa famatuak Los Angeleseko tribunal batean dibortzioa eskatu du. Esaten dute bere senarra Marco errua daukala, prentsa arrosak publikatu duelako ez dela fidela. SANTACANA

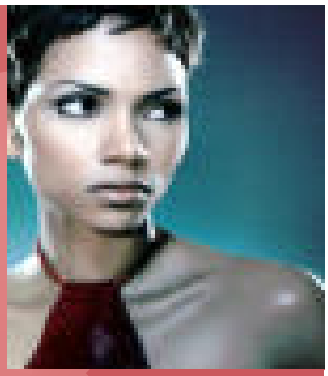

KIROLA

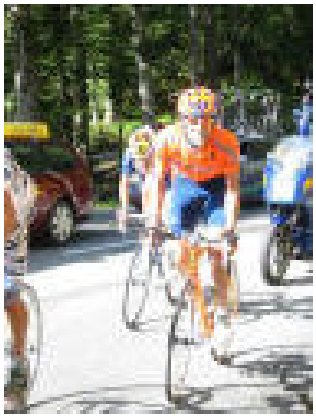

Euskaltel froga handietan

Euskaltel Euskadiko txirrindulariek parte hartuko dute Frantziako Tourrean , Italiako Giroan eta beste lasterketa garrantzitsuetan.

GORKA & JORGE

Kirola

Erreala Villarealen kontra igandean

Igandean, maiatzak 2, Erreala Villarealen aurka arituko da.
Partidu hau oso garrantzitsua da Erreala lehenengo mailan jarraitzeko.
Partidua Anoetan izango da. arratsaldeko 5:30etan.

LAURA & MARTA

INTERVIEW TO JOSEAN

Josean Egilegor , a 11 years old student , he lives in S.Sebastian , his hoby is playing computer games.

1- What your star sign?
- My star sing is aquario.

2– What is your favourite colour?
- My favourite colour is blue.

3– Do you like any girls?
- Yes i do.

4- Her name?
- It's secret.

5- Whats your mother name?
- My mothers name is Pili.

6– Whats your father name?
- My father name is Xabier.

SUMARY: His star sign is aquarius, his favourite colour is blue, his mother's name is Pili and his father's name is Xabier .

Egilea: Lander

KULTUR AGENDA

Telebista:
Gaur "Casi perfectos" egongo da. Antena 3 telesaian. Hamarretan hasiko da.

Zinema:
Warnerran Scary Movie 3 dago. Gaueko hamabi eta erditan dago.

Kultura:
16 galerian Pedro Txillidaren eskulturak jarri dituzte.

Gaurko iritzia

Scary Movie 3 ikustea gomendatzen dizuet. Oso barregarria da. 7 urteko aurretik da eta zinema guztietan jartzen dute. Espero dut ikustea.

ADRIANA

Eguraldia

Lainotuta

Momentu honetako tenperatura: 13º
Atzoko tenperaturarik beroena: 18º
Gau honetako tenperaturarik hotzena: 11º
Zerua: Lainotuta
Lurra: Putzu batzuekin
Haize mota: Haizezka : haize pitin bat dabil
Norabidea: Iparraldetik
Euri mota: Ez du ari
Zenbat:
Presioa zenbat: 1008 mb
Gaurko prebisioa: Horrela jarraituko du.

Esaera zaharra: Nolako ostirala, halako igandea

A.B.E. HITZA AURKITU
PORTADAKOAK EZ DU BALIO

koloreztatu

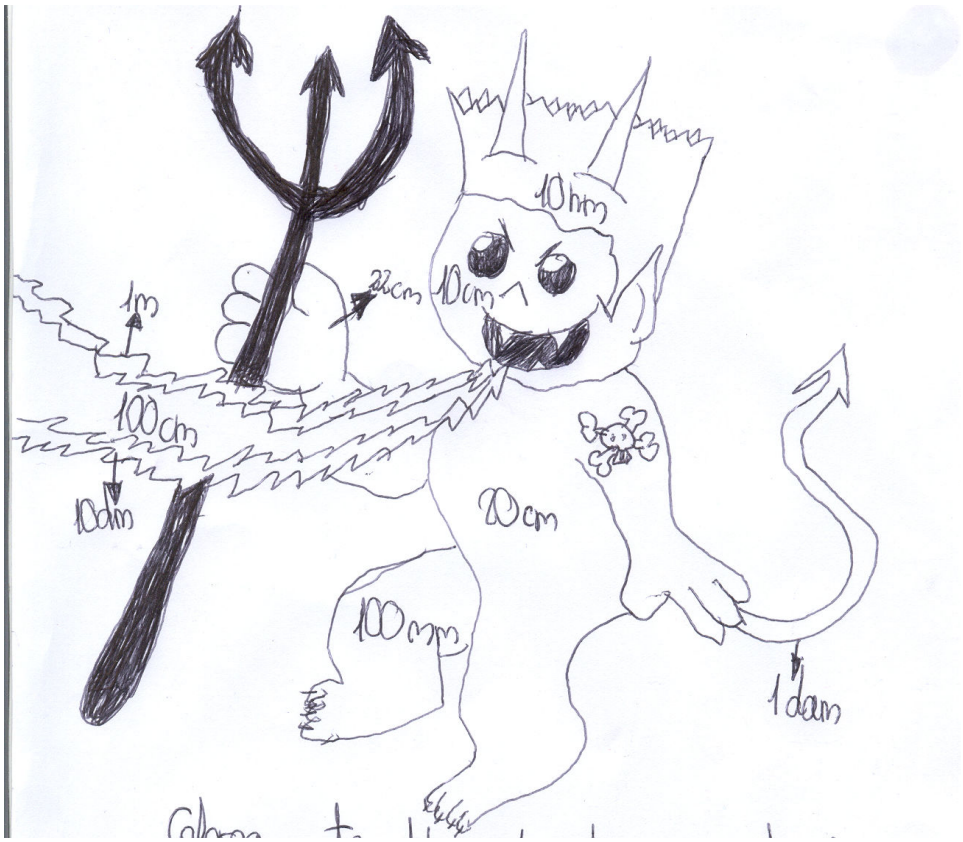

Colorea este dibujo teniendo en cuenta con las siguientes condiciones:

Si es menor que un metro : ROJO

Si es igual que un metro: AMARILLO

Si es mayor que un metro : NEGRO

EGILEAK: Julen Etxabarri