20. zenbakia

A.B.E.

www.amaraberri.org
abmorlans@teleline.es

2004ko azaroaren 10a, asteazkena

Editoriala

Kaixo hemen gaude Kira, Lierni, Maialen eta Iñaki gaurko A.B.E a egiteko prest. Lan egiteko gogo askorekin A.B.E hau hoberena izateko. Agur eta asko irakurri.

Indonesian Giza Txikia

Elores uhartean, Indonesian, 18.000 urteko hezurrak aurkitu dituzte . Hezur horiek hominido femenino batenak ziren. Australiako Zelanda Berriko Arkeologoek aurkitu dute eta Homo Florensis deitu diote giza horri. Beraiek esan dute heldu batena zela eta gu bezala ibiltzen zela. Hasieran ume batena zela pentsatu dute.

Liher Bravo

Erredaktoreak

Iñaki, Kira, Maialen eta Lierni

aurkibidea

1.- AZALA: Indonesian Giza Txikia
2.- GURE ESKOLA: Bihar eskursiora
3.- ALBISTEAK: Erreala, Mondeju eta abar
4.- LUMAREN KILIMA: Hortzak
5.- GU ERE IDAZLE: Nonbait galduta
6.- ENTRETENIGARRIAK: Match and write the name

GURE ESKOLA

ESKURSIOA

BIHAR LARANJEK ETA HORIEK AÑARBEKO URTEGIRA DOAZ IRUNE ETA MARIAREKIN. ESPERO DUGU ONDO PASATZEA ETA EZ EURIA EGITEA.

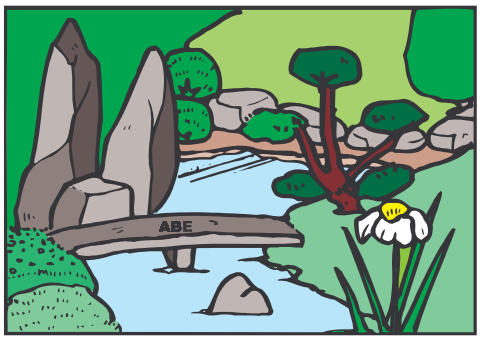

BIHAR ESKURSIORA ZOAZ. ZER NAHIAGO DUZU ESKURSIORA JOAN EURIAREKIN EDO ESKOLAN GELDITU ? ZERGATIK ?

INKESTA

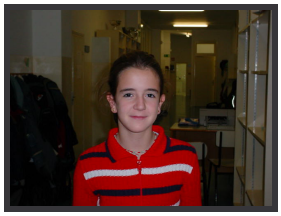

MADALEN M.
ESKURSIORA.
Ez dudalako lan egin nahi eskolan.

CARMEN S.
ESKURSIORA.
Ondo pasako dudalako.

ANE MIREN M.
ESKURSIORA.
Añarbe ezagutu nahi dudalako.

LAURA F.
ESKURSIORA.
Aldatzeko.

NESTOR E.
ESKURSIORA.
euriarekin etaitelako inporta joatea.

ELAIA L.
ESKOLAN
Hoztu egingo nahizelako.

MARTIN S.
ESKURSIORA
Ondo pasko dudalako.

MADDI U.
ESKURSIORA
Elurra egingo duelako.

albisteak

DONOSTI

Word 13 Film ikusgarriari eman diote saria, Donostian joan den larunbatean beldurrezko zinemaldian.

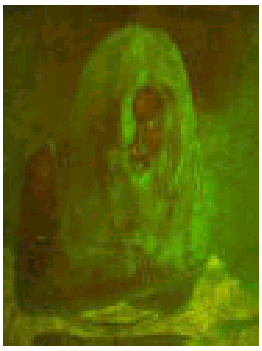

EUSKADI

Maria Luisa Morende ardiki egunean 2.000 urtean bezala irabazi du Hamargarren Mondeju lehiaketa Zaldibin.

Errealaren galpena

Errealak Igandean 0-2 galdu zuen Anoetan Españolen aurka, orain klasifikazioan oso gaizki doa nahiz eta Errege Kopan partidu guztiak irabazi. 2007ko pentsatuta dago anoeta berritzea eta estalita egingo dute.

LUMAREN KIDIMA

DESKRIB.APEN.A

.Bat hiltzen denean beste bat jartzen dugu: urrezkoa , zilarrezkoa ala txuria. Denak dira txuriak hasieran. Betidanik bizi izan dira gurekin elkar laguntzen. 32 dira eta lehenengoak hil egiten dira, beti. Leku berdinean gelditzen dira, mugitu gabe. Eta batzuetan medikura joan behar dugu hauek sendatzera guk laguntzen ez badiegu . Animaliek gizaki guztiek dauzkagu jaiotzen garenean baina gaizki zaindu egiten baditugu erori egiten zaizkigu. Marrazoek hil arte dauzkate eta bat hiltzen zaienean beste mila jaiotzen zaizkie.

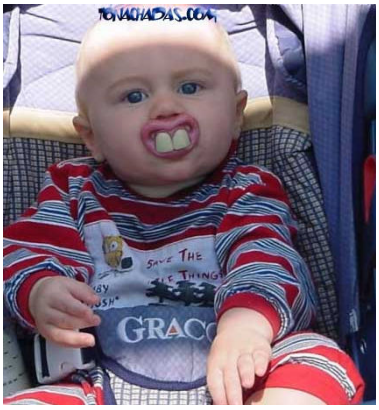

AIA KRUSE

Gu ere idazle

NONBAIT GALDUTA

Ni nagoen lekua handia da lekua itxia da baina sarrera edo irteerak borobil ugari ditu. Nere ustez leku handienetakoa da. Ura hortik pasatzen da. Tuboak daude. Uraren soinua da eta usain narratsa dago. Hemen egotea jendearentzat ez da egokia, animalientzat baizik.

Jendeak hemen lan egiten du.

Asmatu al duzue non

UNAI

Euria

Tormenta

Momentu honetako tenperatura:11°
Atzoko tenperaturarik beroena:15°
Gau honetako tenperaturarik hotzena:10°
Zerua:Lainoak ostartehekin.
Lurra:Bustita.
Haize mota:Haizea.
Norabidea:Mendebaldetik jotzen du.
Euri mota:Kazkabarra egin du.
kantitatea:16l/m^2 ko
Presioa:1018 mb

Esaera zaharra:

Eguerdiko euria, egun guztiko euria.

A.B.E Hitza aurkitu, portadakoak ez du balio

entretenigarriak

Match and write the name

_ _ _ _ _ _

_ _ _ _ _ _ _

_ _ _ _ _ _ _ _ _ _ _ _ _ _ _ _

_ _ _ _ _ _ _

_ _ _

_ _ _

_ _ _ _ _ _ _

_ _ _ _ _ _

_ _ _ _ _ _ _ _ _ _ _ _ _ _

Greewgrocer

_ _ _ _ _ _ _ _ _ _ _ _