21. zenbakia

A.B.E.

www.amaraberri.org
abmorlans@teleline.es

2004 azaroaren 11a, asteartea

Editoriala

Epa lagunak Emozionatuta gaude A.B.E hau egiteko pres. Gu Kira, Leticia, Mailalen eta Sara gara. Espero dugu gustatzea eta ondo pasatzea.

Erredaktoreak

Kira Maialen Sara eta Leticia

hegazti erdiak arriskuan

Ia txori gehienak desagertzen ari dira. Nekazariek hil egiten dituzte eta horregatik Europan hegaztien %43k etorkizun iluna daukate. Kumeak janda egoten dira edo bestela beraien amak eta aitak hiltzen dituzte.

Beste batzuetan klima aldaketak ere hil ditzakete Txoriak , esaten du "Bird Life International" erakundeak. Txorien etsaiak intsektizida eta soroetako zuhaitz hesiak suntsitzea dira , hauek hegaztiak arriskuan jarri dituzte. Europan galtzen daudenak hauek dira : Enara arrunta, Basoilarra, Arabazozo Pikarta, Etxe– txolarrea , Egabera eta Miru gorria dira.

Aia Kruse

aurkibidea

1.- *AZALA:la hegazti erdiak arriskuan*
2.- GURE ESKOLA: Maialenen urtebetetzea
3.- ALBISTEAK:KIROLA, ESPAÑA, NAZIOARTEA
4.- *LUMAREN KILIMA*:Sentsazio misteriotsua
5.- *GU ERE IDAZLE: PERTSONAI MISTERIOTSUA*
6.- *ENTRETENIGARRIAK*: HIZKI ZOPA

Gure eskola

MAIALENEN URTEBETETZEA

GAUR MAIALEN OTAÑOREN URTEBETETZEA DA.
11 URTE BETE DITU ETA AMAIKETAKO GOXOA EKARRI DU.

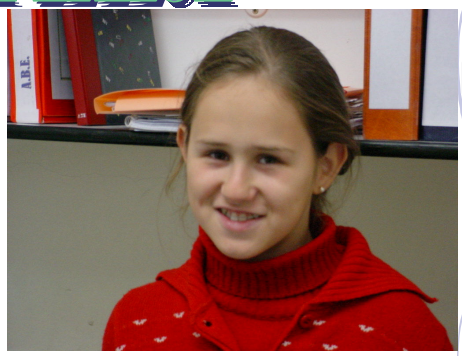

elkarrizketa

Elkarrizketa AMAIARI

1-ZENBAT URTE DARAMAZU IRAKASLE BEZALA?
4 urte.

2-HEMENGO IKASLEAK TXINTXUAK DIRA?
Batzuk.

3-ZENBAT IKASTOLETAN EGON ZARA KLASEAK EMATEN?
Askotan.

4-BETI MATEMATIKA EMAN DUZU?
Ez.

5-ZE BESTE KLASE EMAN DITUZU?
2.h , 1.h , natur , gizarte.

6– ESKOLA HAU GUSTOKO DUZU?
Bai.

7-ORAIN BESTE IKASTOLA BATERA ZOAZ?
Uste dut baietz.

8-NOIZ HASI ZIÑEN IRAKASLE LANA EGITEN.
29 urtekin

9-TXIKITAN IRAKASLEA IZAN NAHI ZENUEN?
Bai.

NAZIOARTEA

Azaroaren 6an, Miarritz eta Anglet artean hondartza batean, 17 metro zituen bale bat aurkitu zuten. Apirilan beste bale bat aurkitu zuten 12 metrokin Angleten.

ESPAINA

Gasolina eta gasolioen prezioak behera egin dute 0,5 eta 1,08 Euro - zentimo artean jetsi egin dute.

kirolak

Aurten Behobia-San Sebastian lasterketan atleta batzuk korrika egin gabe geldituko dira, hala ere 11.350 korrikalari parte hartuko dute, 4.000 korrikalari frntziarrak izango dira.

Lumaren kirima

sentsatzio ziragarria

Bapatean herri misteriotsu eta itsusi batean azaldu naiz eta etxe guztietara sartu arren ez dago inor ,baina seguru naiz noizbait norbait egon dagoela . Etxeak txukun daude , janari beteak: entsalada,arroza , urdaia , xerrrak , fruta eta bar...

Ni oso oso urduri nago , baina jaten hasi eta lasaitu naiz . Etxe batean dagoen guztia jan dut eta lasai lasai geratu naiz .Baina bapatean entzun dut .

- Ane,Ane ,Ane , Ane, esnatu! - kaka!!! Ametsa da ametsa , ametsa ,ametsa.

Gu ere idazle

PERTSONAI MISTERIOTSUA

Nik deskribatuko dudan pertsonaia :neska da. Begi marroi ilunak ditu, ilea oso marroi argia dauka. Atsegina da. Gehienetan arropa iluna eramaten du eta zapata altuak. Filmak ikustea gustatzen zaio eta irakurtzea ere bai. Hizkuntza irakasten du. Zilar koloreko erlojua eramaten du. Belarritakoak ikaragarri gustatzen zaizkio eta ez da makilatzen.

Asmatu al duzue zein den?

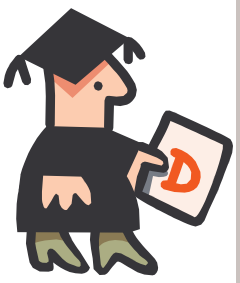

Ines

Amaia irakasleak.

Euria

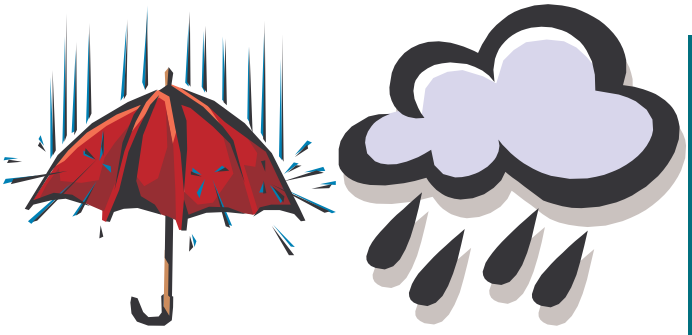

Euria!!!

ORDUA: 9:00
MOMENTU HONETAKO TENPERATURA:9º
ATZOKO TENPERATURARIK BEROENA :12º
GAU HONETAKO TENPERATURARIK HOTZENA:7º
ZERUA : LAINOTUTA
LURRA: BUSTIA
HAIZE MOTA: EZ DU ARI
HAIZEAREN NORABIDEA: EKIALDETIK
EURI MOTA: EURIA ARI DU
JASOTAKO EURIA:26 L /M^2KO
MOMENTU HONETAKO PRESIOA:1020MB
PREBISIOA: EGURALDI TXARRA EGINGO DU.

ESAERA ZAHARRA:
BOSTAK ETA ILUNA , TXERRIA HITZEKO EGUNA.

A.B.E Hitza aurkitu, portadakoak ez du balio

entretenigarriak

FIND 9 SPORTS

B	A	B	S	O	B	R	A	O	I	E	R	N	X
D	A	O	A	B	D	C	H	L	H	U	S	O	E
U	U	S	T	A	B	L	E	T	E	N	N	I	S
H	U	A	K	D	G	C	R	A	C	Z	O	T	A
G	H	I	W	E	P	R	I	U	T	M	M	K	N
Y	Y	I	Y	H	T	W	T	L	G	M	I	M	H
J	C	H	Z	M	D	B	E	E	Z	B	O	E	H
K	E	O	R	M	O	L	A	O	N	E	Y	H	B
B	D	C	F	N	A	R	U	L	G	N	A	U	D
U	L	K	B	H	B	Y	L	O	L	R	I	Y	W
Y	A	E	W	N	Z	N	U	I	S	I	Z	S	R
U	M	Y	H	A	N	D	B	A	L	L	R	Z	L
N	I	X	F	O	O	T	B	A	L	L	P	A	N
N	O	E	I	U	M	E	S	H	I	G	F	J	F

ANDER ETA JULEN.