3. zenbakia

abe

www.amaraberri.org
abmorlans@teleline.es

2004ko urriaren 6a, asteazkena

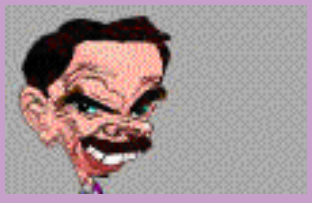

Editoriala

Kaixo, Gu Adur,Mikel, Ander eta Maria gara.A.B.E. a gustatzea espero dugu . A.B.E. Hitza aurkitu . ZORTE ON !!!!

AGUR!!!!

Perretxikoez ikasi nahi, ba etorri Loiolara!

Azteazkena 29an hitzaldi bat eskeini zen 19:30 Loiolako Gizarte elkartean Juan Mari Humak emanda .

Humada Belardi jatetxean lan egiten duenez , hitzaldian perretxikoez hitzegiten hasten denean hoiekin errezetak nola egin erakutsi zuen jende aurrean. Hitzaldi hau eskeini da aste honetan mikologi eta gastronomi jardurnaldiak ospatzen direlako . Aurten ospatzen dira jardunaldiak . Ekitaldi hauek adin guztietakoak dira bereziki gazteentzat eta bihar arte daude .

Ere Angel Lopez-en lanak ikusgai daude.

Hitzaldia perretxikoez doanez produktu hau prestatzen ikasi eta dastatzeko aukera egongo da.

Astean zehar hitzaldia ematen dutenak txandakatuko dira egun batean Humada eta bestean Sergio Azraga.

Oharra: Udazkenean gaudenez urtaro aproposa da perretxikoak hartzeko.

LARA BAYON

Erredaktoreak

Ander, Mikel, Adur eta Maria

aurkibidea

1.- AZALA: PERRETXIKOAK
2.- GURE ESKOLA:IÑIGOREN URTEMUGA
3.- ALBISTEAK:
4.- LUMAREN KILIMA: SENTSATZIO ZIRRARAGARRIA
5.- GU ERE IDAZLE: OSTRICH
6.- ENTRETENIGARRIAK: animals

GURE ESKOLA

Iñigoren urtebetetzea

Gaur Iñigoren urtebetetzea da. Iñigok esan digunez Riesgoren kamiseta ofiziala oparitu diote urriak 6an, ospatzen du bere urtebetetzea eta gaur ere Riesgoren urtebetetzea da.

Txokoetako kidekin ados zaudete?

Idoia:
Ez.

Iñaki F:
Batzuekin bai bestekin ez.

Iñigo:
Bai.

Iker:
Masomenos

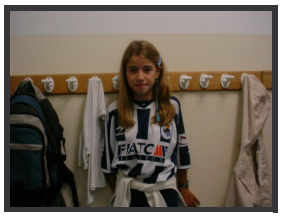

Maite R: batzuekin bai bestekin ez.

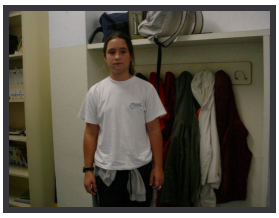

Maite N:
guztiekin ez.

Ainhoa Z: segun ze txokokin.

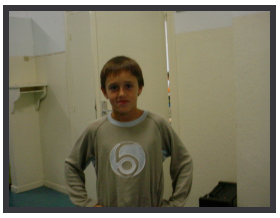

Haritz: bai

albisteak

telebista

"Aquí no hay quien viva" gaur hasten da, 2 pertsonai berri daude: Carmen eta Diego.

Erreala

Britxet, Errealako jokalaria hankatik operatu dute eta medikuek esaten dutenez laister sendatuko da.

Musika

Orkatz abesbatza eta Sant Sadurniko abesbatza hamabost urteko arremana daramate eta ospatzeko Kataluinara doazte

LUMAREN KIRIMA

Itsasazpian

Irla batean nago bakar-bakarrik. Bero handia egiten du eta uretara botatzen naiz. Han oso gustora nago, baina bat batean marrazo bat agertzen da eta nire atzetik dator. Irla ikutzera noanean irla desagertzen da, ZEIN ZORTE TXARRA!!! Korrika jarraitzen dut. Ez dakit nora joan. Bat batean han urrutira, irla bat azaltzen da. Korrika igeritan, hara iristen naiz. UHF! marrazoak ez nau harrapatu. ZEIN ONGI! Irla hartan, ez dut inor ikusi. Bakardade handia zentitzen dut. Eta zera pentsatzen dut. "Hemen norbait egongo balitz...."

Bat-batean, pertsona batzuk azaltzen dira. "Zein zortea" pentsatzen dut. Egia esan,ez naiz konturatu kanibalak direla, eta beraiekin hitzegiten hasten naizenean, denak ni inguratu eta gero nire gainera botatzen dira. Orduan kanibalak direla ohartzen naiz. Zein beldurgarriak!! Kanibalen erregea eta sukaldaria hitz egiten hasten dira. Gutxi ulertzen dut, baina gau honetan hiltzeko agindu egitendioela uste dut.

Gau honetan bertan hartzen naute, askatzen naute eta ni lapikora botatzen saiatzen dira. Orduan, ihes egiten saiatzen naiz eta lortu egiten dut. Korrika noa eta ez dakit nora joan. Aurreraka begiratzen dut eta ate bat ikusten dut. Korrika hara urbiltzen naiz. Atea irekitzen dut eta esnatzen naiz. Orduan amets bat izan dela konturatzen naiz.
Nolako beldurra pasatu dudan!!

MAITE REIZABAL

Gu ere idazle

Ostrich

Ostrich can't fly. Although they have small wings they can wak and run very fast. They can run at 65 kilometres per hour. They are the biggest birds of all-they are ofen 2,5 meters tall . Male ostriches are black and white but. Female ostriches are greyinsh-brown Ostrich live in Africa . Ostrich eggs. The male sits on the eggs at night; the female ,during the day. Ostriches survive on a mixed diet.They eat seeds, insects, eggs, worms...

MARIA TORRECILLA

Euria

EURIA

Momentu honetako tenperatura:17°
Atzoko tenperaturarik beroena: 22°
Gau honetako tenperaturarik hotzena:16°
Zerua:Estalita dago
Lurra:Bustita
Haize mota:Aizea ez dabil
Norabidea:Mendebaldetik
Euri mota:Euria ari du
Euri kantitatea:6 l/m^{2}ko
Presioa:1020mb

Esaera zaharra: Urte euritsu ute ogitsu.

A.B.E Hitzak aurkitu, portadakoak ez du balio

entretenigarriak

Animals

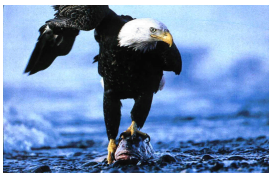

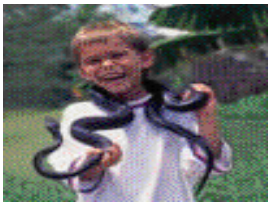

Write down the names of these animals

Maria, Ander eta Adur