6 - zb

www.amaraberri.org
abcomenius@euskalnet.net

A.B.E.

2004ko urriaren 15 a ostirala

Editoriala

Kaixo lagunok!
Gu Saioa, Luis, Naia eta Lorena gara. Oso pozik gaude eta espero dugu gure A.B.E.a gustatzea.
Agurrrr!

Erredaktoreak

Lorena, Saioa, Naia eta Luis

La plaza Ferrerias y la de Armerias quedarán unidas

La plaza de Ferrerías y la plaza de Armerías estarán unidas a principios de año. Armerías tiene debajo un garaje privado y talleres. Este espacio será una plaza peatonal y se quitarán las barandillas de separación.

Ferrerías, además, tendrá nuevos juegos infantiles con un presupuesto de 43.315 euros y estarán montados en cuatro semanas. Se renovarán los pavimentos de debajo de los columpios.

El concejal de vías públicas, Ernesto Gasco, dijo que se colocarían gomas para amortiguar los golpes y caídas de los niños.

Egilea: Iñigo Santacana

aurkibidea

1.- PORTADA: La plaza Ferrerías y la de Armerias. . .
2.- Elkarrizketa : Teresari
3.- ALBISTEAK
4.- LUMAREN KILIMA: carta
5.- GU ERE IDAZLE: TXISTEAK
6.- ENTRETENIGARRIAK: Hizki zopa

Gure eskola

Gaur eta hemen

Gaur 3. Zikloko auteskundeak izan dira: Telebista, prentsa ,liburutegia eta osasunako arduradunak aukeratu ditugu..

Elkarrizketa

TERESAREKIN HIZKETAN

1- ¿ Cuántos años llevas en este colegio?

- Si no me equivoco, llevo 10 años.

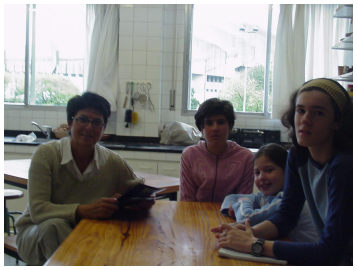

2- ¿ Te gusta tu trabajos?

-Sí, me encanta.

3-¿ Cuál es tu pintor o escultor preferido ?

- Hay muchos, pero me encantan Van goh y Oteiza.

4- ¿Sueles ir a muchas exposiciones?

- Sí, a todas las que puedo.

5- ¿Te gusta este colegio?

- Sí.

6- ¿Alguna vez has visto la escultura " El David" de Miguel Angel?

- Sí.

Eskola

Bihar hasiko dira Amara Berriko futbol partiduak. Partiduak La Concha hondartzan dira. Amara Berri E eta Amara Berri F jolasten dute.

MUNDUA

Igandean Christopher Reeve aktorea hil zen krisi kardiako batengatik :Cristopher Superman rola egiten zuen, aktorea zen, duela 9 urte bere zaldilik erori eta horren ondorioz lepotik behera mugitu ezinik gelditu zen .

lurrikarak

Lizoango aranan 165 lurrikarak egon dira. Lizoanen 13 herri daude eta gutxi gora behera 300 pertsona bizi dira. Lizoaingo jendea jadanik ohitu egin da lurrikarak izateaz.

Lumaren kilima

carta

Querida felicidad

Hola, soy una de tus fans ,aunque tendrás muchas - lo más seguro es que no sepas quién soy , por lo tanto te voy a decir algo sobre mí:

Soy una alumna de 6º de primaria. Te escribo desde mi clase de lengua . Ultimamente me acompañáis en todo momento , sé que tienes mucho trabajo y poco tiempo, así que tendría que estar orgullosa; que lo estoy, pero creo conocer a una persona que no lo estuvo tanto en un momento difícil para ella . Se llama Iker y es mi primo . Tiene cinco años y hace 1 año nació otro primo y a mí me hizo muchísima ilusión pero a él no tanta . Hasta el nacimiento de mi nuevo primo siempre había sido el pequeño de la familia, ahora tiene que pasar su puesto de niño pequeño.

Esto ocurrió hace bastante. Por suerte ,lo único que hace es cogerlo en brazos porque tiene mucha fuerza.

Gracias felicidad por haberme ayudado, y no solo a él sino a todo el mundo . Tu eres uno de esos sentimientos que se pueden agradecer , no como tantos otros.

Gracias por tu ayuda y que sigas haciendo tanto bien como hasta ahora.

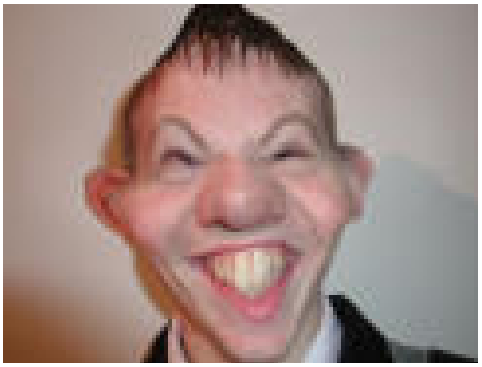

p.d. espero impacientemente

Egilea: Sara Alonso

Gu ere idazle txisteak

- Aizu ,zer ordu da
- Amabiak .
- Oi,ze berandu!
- Galdetzea asko zenuen lehenago .

Haginlariarengan.

Bezeroak:

-Baina ez zen hori atera behar zenidana!

Haginlariak:

- Lasai , lasai, berehala iritsiko naiz horraino.

Eguraldia

Xirimiri

Momentu honetako tenperatura: 14º
Atzoko tenperaturarik beroena: 12º
Gau honetako tenperaturarik hotzena: 12º
Zerua: Lainotuta
Lurra: Bustita
Haize mota: Barea
Norabidea: Mendebaldetik
Euri mota: Xirimiri
Zenbat: 1lm^{2}ko
Presioa zenbat: 1016 mb
Gaurko prebisioa: txarrera joko du

entretenigarriak

A.B.E. HITZA AURKITU
PORTADAKOAK EZ DU BALIO

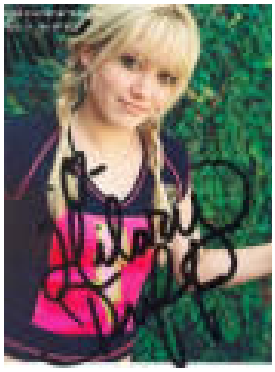

HIZKI SOPA

HIZKI SOPA

U	R	P	E	K	O	N	T	Z	I
G	A	S	U	A	J	U	S	I	T
A	C	U	B	U	R	G	O	S	S
S	O	P	T	T	E	L	A	M	A
T	T	O	I	O	J	B	K	E	S
E	R	N	O	M	B	A	F	T	U
I	E	O	U	M	U	I	R	R	N
Z	N	S	S	B	O	N	S	O	T
A	A	T	T	I	P	P	T	A	Z
P	R	I	O	L	R	S	G		I

GAIA GARRAIOBIDEA ETA ESPAINIAKO HERRIAK
ARAUAK HIZKI-ZOPA HONETAN GARRAIOBIDEA ETA ESPANIAKO HERRIAK IZKUTATURIK DAUDE AURKITU ITZAZU EZKERRETIK –ESKUINERA, GOITIK – BEHERA ETA DIAGONALEAN DAUDE ,AURKITU ITZAZU BEDERATZI HITZ DIRA.

Egilea:JON LEKUONA