53-zb

A.B.E.

www.comeniustimes.com
abcomenius@euskalnet.net

2005 eko apirilaren 11 astelehena

Editoriala

Kaixo gu Raúl , Julen, Ainhoa eta Maria gara. Gaurko A.B.E an Inkesta, Albisteak, Lumaren kilima, Gu ere idazle, Eguraldia eta Entreteniga-rriak daude. Agurrrrr.

Erredaktoreak

Julen, Raul, Ainhoa eta Maria

Animalien eskubideak

Guk dauzkagun bezala, animaliek ere dauzkate bere eskubideak. Legeak dioenez jokaera iraingarririk ezin dute sufritu. Baina egunero sufritzen dute animaliek lege honen aurkako jokaerak. Bada animalien alde egiten zaienaren aurka dagoen elkarte bat: Atea.

Iñigo Lamarcarekin bidu ziren astelehenan, honen aurka zerbait egin dezala eskatzeko.

Bilera honetan gogorarazi zioten Iñigori lege hauek ez zirela orain dela gutxi asmatu, baizik eta duela hamaika urte eta erdi.

aurkibidea

1.- PORTADA: Animalien eskubideak
2.- INKESTA: Zein da zure aktorerik gogokoena?
3.- ALBISTEAK:
4.- LUMAREN KILIMA: Animals in the USA
5.- GU ERE IDAZLE: HIZKI ZOPA
6.- ENTRETENIGARRIAK: jarraitu segida

Gure eskola

Urtebetetzea

Maiatzak 5 Nerearen urtebetetzea izango da 12 urte beteko ditu.

Zorionak Nerea!!!!!!!!!!

Zein da zure aktorerik gogokoena?

Inkesta

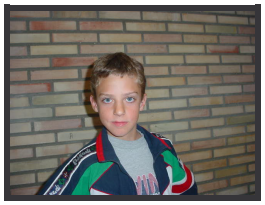

Xabi Z:
Brad Pitt

Xabi Q:
Orlando Bloom

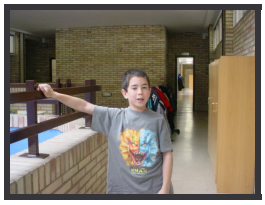

Asier :
Nicole Kidman

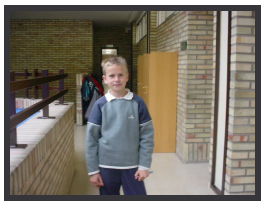

Martin:
Brad Pitt

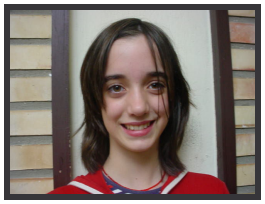

Jone:
Brad Pitt

Sara:
Julia Robers

Elena:
Orlando Bloom

Miren:
Mary Kate

aibisteak

Artea

Malagako Picasso Museoan Picassoren kuadroak erakuzten dituzte. Kuadroak Parisetik, Bartzelonatik, Reina Sofiatik eta abar ekarri dituzte.

MUNDUA

Pasada ostegunean Aita Santuaren funerala ospatu zen. Bertara joan ziren errege eta presidente guztiak. Ibarretxek ez zen joan kanpainaren erdia zegoelako, eta beraren ordez Miren Azkarraga joan zen.

Mundua

Larunbatean "Karlos de Inlaterra" printzea "Kamila Parkerrekin" ezkondu zen. Ostiralean bi kazerari sartu ziren "Karlosen" gazteluan esanez banatzaileak zirela. Sartu ziren ikusteko nola antolatzen ari ziren ezkontza.

lumaren kilima

animals in the USA

There are fantastic animals in the United States.

grizzli bears

The Grizzli is also called the brown bear. Grizzles are big : 2,5 meters tall and weigh 360 kilogrames.

bald eagles

Eagles eat fish and small animals. They can fly very well.

Racconds

Racconds live in forests their face is black and white. They can eat geas and small animals, sometimes they attack domestic animals.

alligator

Alliogator, live in rivers. They are 2,7 meters long. Their heads are triangular.

praire dogs

These are rodents. They are not dogs but they can bark. They live in noles.

Blanca eta Armando

Gu ere idazle

SOPA DE LETRAS

A	G	P	I	N	G	Ü	I	N	O
U	U	A	C	B	Y	X	U	W	E
V	A	P	T	U	C	A	N	M	U
A	C	A	L	O	R	O	A	V	E
T	A	G	T	O	V	R	E	U	C
O	M	A	E	O	E	A	F	H	W
I	A	L	O	O	R	B	Y	O	I
B	Y	L	L	U	I	D	X	A	H
A	O	O	L	G	J	H	O	K	R
G	E	U	N	O	I	R	R	O	G

Soluciòn:
Papagallo,
Loro,
Buho,
Cuervo,
Tordo,
Gorrión,
Emu,
Gaviota,
Pingüino y
Tucan.

Eguraldia

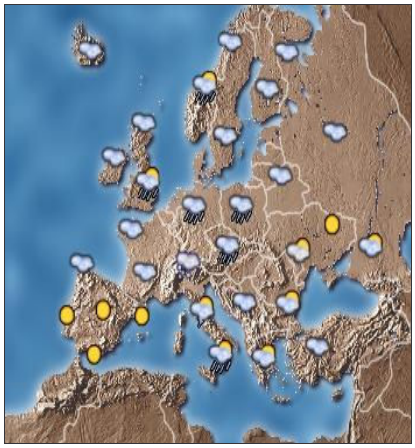

Momentu honetako tenperatura:13º
Atxoko tenperaturarik beroena:19º
Gau honetako tenperaturik hotzena:12º
ZERUA:Lainotuta
LURRA:Bustita.
HAIZEA:
Haize mota:Haizea
Haizearen norabidea:Iparraldean
.**EURIA**
Euri mota:Ez du ari
Jasotako euri kantitatea:12 **l/m^{2}ko**

Esaera zaharra

Apirileko lorea ez balitz hobea, Maiatzako lorea batez urrea baino hobea, Ekaineko lorea batez baino hobea.

entretenigarrigak

A.B.E. HITZA AURKITU PORTADAKOAK EZ DU BALIO

Jarraitu linea

Osatu segida hauek eta idatzi nola dauden osatuta.

_	2	6	18	54			

Nola doa segida?

6	13	20	27			

Nola doa segida?

8	11	22	25			

Nola doa segida?

_	7	13	22	26			

EGILEA: MIKEL GOIKOETXEA