83. zenbakia

A.B.E.

www.amaraberri.org
abmorlans@teleline.es

2005eko Maiatzaren 3a, asteartea

Editoriala

Kaixo lagunok!! Gu Jabier, Ane, Onditz eta Kevin gara. A.B.E. hau eskeiniko dizuegu astebururtik gaizki itzuli bazarete eguna alaitzeko. Agur eta ondo pasa !!!!!!!

EL JUICIO DE JOKIN

El juicio por la muerte de Jokin Ceberio, el estudiante que se suicidó el pasado Septiembre, no concedió ninguna sorpresa. Los 8 alumnos, supuestamente culpables, acudieron al juicio en compañía de sus padres. El juicio se celebró a puerta cerrada. Estos acusados reconocieron que propinaban collejas y cachetes, principalmente al principio del curso. Su amistad con la víctima se deterioró porque en un campamento de verano, al que fueron Jokin y 3 acusados, fueron sorprendidos consumiendo porros y hachis, por lo que los monitores enviaron unas cartas.

Sin embargo sólo los padres de Jokin la leyeron e informaron al resto de los padres. Los alumnos lo acusaron de chivato. La jefa de estudios también testificó, quien aseguró que en el centro ignoraban que Jokin fuese objeto de un continuo maltrato por parte de sus compañeros. Los testigos protegidos declararon detrás de un biombo. El psiquiatra Iñaki Viar consideró que las burlas y agresiones que sufría Jokin afectaron seriamente a su equilibrio emocional y que, incluso le produjo trastosnos agudos que le llevaron a quitarse la vida.

Entrada la tarde, el juicio se interrumpió. La sesion se reanudará mañana con el testimonio de la madre de Jokin.

Andrea Khalfaoui

Erredaktoreak

Onditz, Ane, Jabi eta Kevin

aurkibidea

1.- AZALA: EL JUICIO DE JOKIN
2.- GURE ESKOLA: MIGUEL ETA TXEBO BISITAN
3.- ALBISTEAK: ANTZEZSAIO BERRIA, BALETA ETA ARRAUTZAREN AUTOBUSA
4.- LUMAREN KILIMA: DESKRIBAPENA
5.- GU ERE IDAZLE: WORDSEARCH
6.- ENTRETENIGARRIAK: WORDS

GURE ESKOLA

Txefo eta Miguel etorri dira.

Gaur eskolara 2 pertsona etorri dira Lehenengo Hizkuntzara elkarrizketa bat egitera. Txefo Gorettiren aita eta Miguel Martaren aita, Txefo arotza da eta Miguel medikua da.

Nekaneri

elkarrizketa

1.-Zertara etorri zara eskolara?
Irakastera.
2.-Gustatzen zaizkizu eskola honetako umeak?
Bai, gustatzen zaizkit.
3.-Ondo tratatzen zaituzte ikasleek?
Bai, oso ondo.
4.-Eta irakasleek?
Baita ere.
5.-Irakaslea izan nahi duzu betirako?
Bai.
6.-Zein da zure musika talderik gustokoena?
Ertzainak.
7.-Zein da zure jazkera?
Ez dakit.
8.-Gustatzen zaizu futbola?
Ez.

DONOSTIA

Txirri eta Mirriren semeak eta alabak eta beste lagun batek Donostiko pailazo ezagunen bidea hartuko dute . Ekainaren 11an emango dute beren lehen antzez-saioa , Elegetako espaloia antzokian .

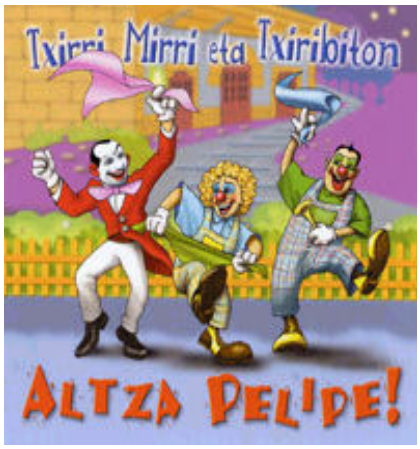

DONOSTIA

Pasa den igandean Kontxako pasealekuan baleta egon zen.
Umeek eta gurasoek parte hartu zuten. Hariketa guztiak Kontxako barandilan

DONOSTIA

Gipuzkoako plazan "Arrautzaren autobusa" egon zen apirilak 26ean. 2004eko urtarrilaren 1etik arrautzen oskolan gauza batzuk agertu behar dira. Olategiaren hainbat datu eta olioa non jaio den. Kaixako etiketan arrautz kopurua , Iraungintze eguna eta neurria . Gipuzkoako plazan datu horiek esan zituzten . Autobusean arrautzei buruzko bideo bat zegoen ikusteko.

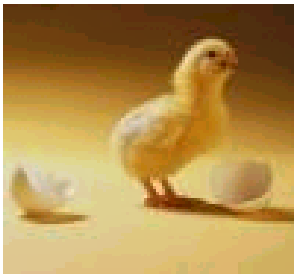

Berriemailea:SARA

Iumaren kilima DESKRIBARENA

Nik aukeratu dudan gauza beltza da . Ez du asko neurtzen , 30zm inguru. Munduan asko saltzen dira eta jende askok dauka. Gauza hau bideojoko bat da eta oso grafiko onak ditu.

Kontsolazko joku asko daude. Kontsola gazteentzako jokoak ditu, baten-batek ere umeentzat badauzka. Kontsolan musika diskoak entzun daitezke, bideoklipak ikusi eta DVDak ikusi, ezin dena ikusi pirateatuta dauden diska batzuk dira. Kontsola mando batekin erabiltzen da. Orain kontsola hau txikiagoa eta meheagoa atera dute. Mota honetako 3 kontsola eza.b.e. rdin daude. Kontsola berriak 150 Euro inguru balio ditu.

©2003 Sony Computer Entertainment Inc. All rights reserved.
Design and specifications are subject to change without notice.

Martin Beitia

Gu ere idazle

WORD- SEARCH

T	C	W	I	L	M	I	H	T	L
C	U	A	F	I	S	H	S	I	I
R	M	C	T	M	I	E	S	I	N
O	N	P	A	N	D	A	N	X	X
C	T	W	O	N	L	I	A	C	V
O	I	N	O	N	N	L	I	O	N
D	G	H	S	N	A	K	E	N	I
I	E	H	D	O	S	W	L	D	D
L	R	H	O	O	P	E	D	O	H
E	W	S	S	O	G	X	E	R	X

1- FISH
2- SNAKE
3- LION
4- PANDA
5- LINX
6- CONDOR
7- CROCODILE
8- TIGER
9- TUCAN
10- DOG
11- CAT

Ines Erkizia eta Lide Lasarte

Euria

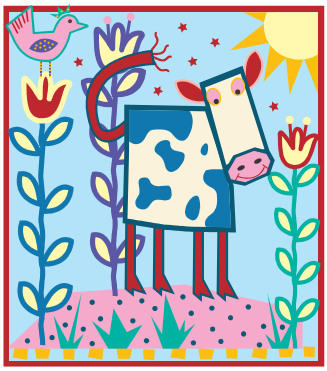

Momentu honetako tenperatura:21°
Atzoko tenperaturarik beroena:34°
Gau honetako tenperaturarik hotzena:11°
Zerua:Oskarbi
Lurra:Erdi- bustia
Haize mota:Barea
Norabidea:Hegoaldetik
Euri mota:Ez du ari
Euri kantitatea:7 lm^2 ko
Presioa:1.018 milibare

Esaera zaharra:

Zerua izar, gauak mila begi.

A.B.E Hitzak aurkitu, portadakoak ez du balio

entretenigarriak

WORDS

Bananas
Green
One hundred
Vet
Police station
Apples
Nurse
Twenty
Two thousands
Hospital
Purple
Doctor
School
Fiveteen
Oranges
Grapes
Teacher
Library
Yellow
Blue

FRUIT

.....
.....
.....
.....

NUMBERS

.....
.....
.....
.....

COLOURS

.....
.....
.....
.....

BUILDINGS
.....
.....
.....

WORKS

.....
.....
.....
.....

LEIRE HERRERO