86-zb

www.comeniustimes.com
abcomenius@euskalnet.net

A.B.E.

2005eko maiatzaren 16a, astelehena

Editoriala

Kaixo gu Dani, Borja,Ane eta Alex gara eta espero dugu A.B.E. hau guztatzea. Ea A.B.E. hitza aurkitzen duzuen!

Erredaktoreak

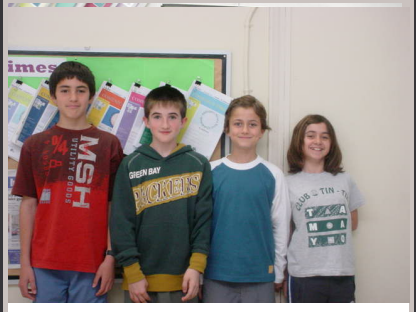

Gu, Dani, Alex, Borja eta Ane gara

Formula 1 en miniatura

En el barrio donostiarra de Martutene un grupo de jóvenes hacía una carrera como la de formula 1, pero guiados por radiocontrol. El club Zentax organizó la 2ª prueba del campeonato de Euskadi. Participaron diferentes asociaciones vascas: 1 Gipuzkoana, 1 Alavesa y 2 vizcaínas. Es la primera vez que el club Zentax acoge una carrera puntuable para el campeonato de Euskadi.

Egilea: Celia Martínez

aurkibidea

1.- PORTADA: F1 en miniatura
2.- INKESTA: Adoz zaude Bartzelona liga irabaztearekin?
3.- ALBISTEAK:BARTZELONA IRABAZI
4.- LUMAREN KILIMA: American sports
5.- GU ERE IDAZLE: PERSONAJE MISTERIOSO
6.- ENTRETENIGARRIAK: Baile de signos

GURE ESKOLA
gaur eta hemen

Gaur gure eskolara bisitak etorri dira. Lleidatik 2 etorri dira, Zuhaizti eskolatik beste 2 eta Magizteritzatik 1. Eskola asko gustatu zaie!!!

Ados zaude Bartzelona liga irabastearekin?

Inkesta

ADRIAN:
Bai.

MARTA S:
Ez. Erreala hoberena delako.

LANDER:
Bai.

MARTA B:
Bai.

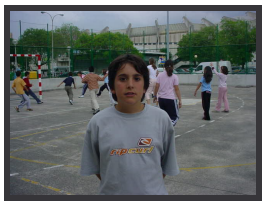

VICTOR:
Bai. Onena delako.

SARA:
Bai. Ona delako.

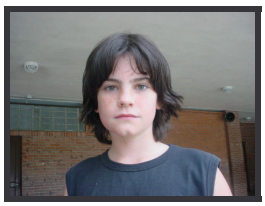

IÑIGO S:
Bai.

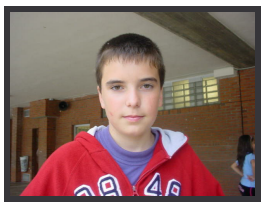

OSCAR:
Bai.

ESTRENALDIAK

Maiatzaren 19an Star Warseko 3garren filma estrenatuko da munduan osoan. Jendea itxoin ditu 25 urte Star Wars saga osoa ikusteko.

KIROLA

Atzo Bartzelonak Ligako kopa irabazi zuen. 1-1 berdindu zuten, Bartzelonako gola Eto'ok sartu zuen buruz .

EUSKADI

E.T.A. jarri ditu lau lehergailu Bergaran,Beasainen,Elgoibarren eta Soraluzen. Politikoek kritikatzen dute E.T.A.ri bake prozesuan trabak jartzeagatik.

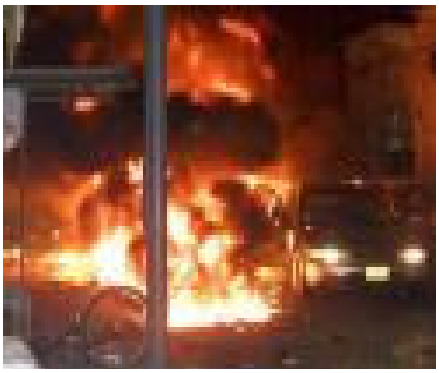

Lumaren Kilima

American sports

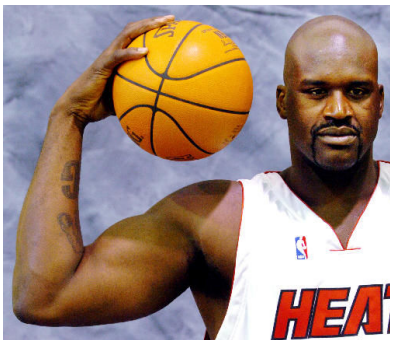

Skateboarding: In 1960 they wanted to surf on street.

Surfing: Surfing is a popular sport in America.

American footbal: American football is diferent from European footbal (wich is called "soccer" in the us).

Baseball: This is a Americas favourite sports. It's stars are national heroes.

Basketball: Thi's sport started on the streets on America. Many profesional players are very tall.

Cheersleaders:
Cheersleaders sing, danc gimnastic in basketball, football etc.

Egilea: Mikel Martinez

ñññññ

Gu ere idazle

Personaje misterioso

Hola amigos y amigas, os vamos a describir un personaje, a ver si con las pistas que os damos lo adivináis.

El personaje del que os hablamos tiene una cabeza grande y un morro que parece una patata. Tiene el cuerpo más bien pequeño y casi siempre lleva un pantalón amarillo y una camiseta roja. Tiene unos ojos redondos y oscuros. Es casi más pequeño que el pie de su madre y tiene cinco años.

Es un niño gracioso que está siempre haciendo bromas. Cuando hace bromas malas o no le hace caso a su madre, ésta le pega en la cabeza y le sale un chichón que parece un huevo.

Es especialista en ver la tele, especialmente unos dibujos, le encantan nunca se los pierde.

El personaje del que os hablamos gusta mucho a la mayoría de los niños. ¿Ya sabéis cual es nuestro personaje?

Egileak: Ez dakigu.

SIN CHAN

Eguraldia

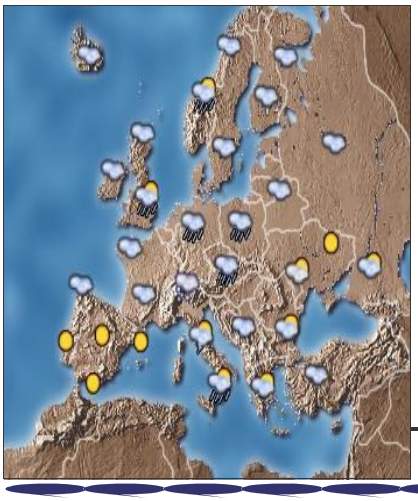

Momentu honetako temperatura: 18º
Atxoko tenperatura beroena:22º
Gau honetako tenperaturik hotzena: 17º
ZERUA: Ostarteak.
LURRA:.Lehorra.
HAIZEA:
Haize mota: Barea.
Haizearen norabidea: Iparrekialdetik.
.**EURIA**
Euri mota: Ez du ari.
Jasotako euri kantitatea: 0 l/m^{2}ko

A.B.E. HITZA AURKITU PORTADAKOAK EZ DU BALIO

Baile de signos

30 ☐ 3 ☐ 2 : 66

70 ☐ 2 ☐ 5 : 30

17 ☐ 3 ☐ 2 : 10

14 ☐ 2 ☐ 4 :20

9 ☐ 9 ☐ 1 : 82

EGILEA : EZ DAKIGU

ADIVINANZA

DUERME BIEN EN SU CUNITA,
A VECES ES UN LLORÓN,
PERO TAMBIÉN SONRÍE
TOMANDO SU BIBERÓN.

¿QUIEN ES?