09-zb

www.amaraberri.org
abcomenius@euskalnet.net

A.B.E.

2004ko uztaren 22a, ostirala

Editoriala

Kaixo lagunok Gu Yago, Ainhoa, Ainara eta Eli gara. Interes haundiarekin egin degu A.B.E. hau. Irakurri ezazu gauza asko ikusiko dituzue eta.

Erredaktoreak

Gu Yago ,ainara , ainhoa , eta Eli gara

Recogida de material escolar para la Amazonia

En la iglesia San Vicente se recogieron 325 kg. de material escolar, para los colegios de la Amazonia. Este material se recogió en un concierto del coro de cámara Gaztelupe. Cuatro cajas de 50 kg. de pinturas, rotuladores, clips, bolígrafos, lápices, cuadernos, sacapuntas, folios, etc; y otras seis cajas de 20 kg con diverso material fueron depositadas por los asistentes al concierto. El coro Gaztelupe tenía previsto un concierto en Manaos y se ofrecieron a llevar desde San Sebastián algún tipo de ayuda. Lo que pidieron fue material escolar para las escuelas rurales.

Sara eta Ainhoa

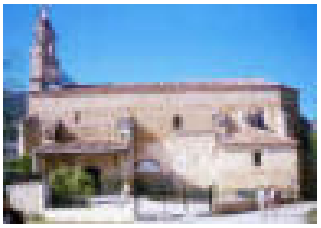

aurkibidea

1.- PORTADA: Recogida de material escolar para la Amazonia
2.- INKESTA: Ondo iruditzen zaizu jarri dituzten eguzki -plakak?
3.- ALBISTEAK: KIROLAK, GIZARTEAK MUNDUA
4.- LUMAREN KILIMA: Hiri Baten istorioa

Gure eskola gaur eta hemen

Eskolan gaur jateko egon dena:

Makarroiak, arraina eta limoizko mousea.

Mmmmmmmm!!!!!!!!!

---

zer iruditu zaizkizu eguzki plakak?

Inkesta

Andrea: Ondo.

Carmen: Ondo.

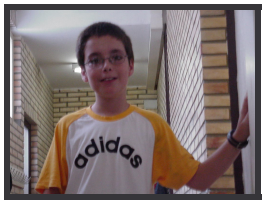

Gonzalo: Interesgarria.

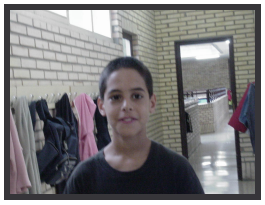

Iñigo. Ondo daude.

Saioa: aproposa. Amaia: nahiko ona.

Naia: ondo. Naiara: nahiko ondo.

Amaia:nahiko ona.Leire: oso ondo.

Uxue: oso interesgarria. June: oso modernoa.

albisstea

kirola

Carlos Sainzek esan du bere kirola karrera amaitu dela berarentzat.

GIZARTEA

Atzo Pasaiko gazte bat istripu larria izan zuen A8 autopistatikan zihoala Bilbora eta orain oso gaizki dago hospitalean.

mundua

Fidel Castro -Kubako lendakaria- 30.000 ikasleen aurrean hitzaldi bat eman ondoren koxka batekin estropozo egin eta ezkerreko belauna hautsi du eta besoan min hartu du.

Iunnaren kilima

Hiri Baten Istoria

Bazen behin Australiako hiri hura hondartzaz beterik zegoen . Normalean itsasoaren usaina egoten zen.

Arazo bat zeukaten: baitzaile talde bat hiriko jendea baitzen hasi zela. Handik lau hilabetetara, nahiko biztanle gutxi gelditzen ziren, gutxi gora behera lehen zeuden erdia.

Jendea ez zen etxetik asko ateratzen beldurraren beldurrez. Alkateak eta bere laguntzaileak, arazoari erremedioren bat bilatzen igarotzen zituzten egunak.

Egun baten Australiako presidentea, hiri hartan aurkeztu zen, bere bizkar-zainekin eta beste gizon batekin. Alkateak gizon hura aztia zela jakin ahal izan zuen, bere janzkerari esker.

Aztiak, nahi zuen hiri hartako biztanleek zoriona berreskura zezatela, eta ahalegin guztiak egiten zuen hori lortzeko:

Lehenengo, magia esker baitzileak kartzelera bidali zituen. Gero, berriro ere magiaren laguntzaz, pertsonak, baituak izan baino lehenago zeuden lekura ekarri zituen eta bukatzeko,jende poz-pozik bizi izan zen hiri hartan:jai zenean hondartzara joaten ziren,lasai egiten zuten lo...

Aztia oso famatua egin zen, baita aberatsa ere. Eta hiri hartan bizi izan zen alkatearekin batera.

Eta baitzaile taldea, ez zen oso zoriontsua, oso hurrun zegoen kartzel batera bidali zituztelako.

Egilea: Saioa Beñaran