90. zenbakia

A.B.E-

www.amaraberri.org
abmorlans@teleline.es

2005 maiatzaren 23a astelehena

Editoriala

Epa!!!
Gu Mikel, Ainhoa, Ane eta Letizia gara . Gaurko ABE-an larunbateko bilkuraren berri izango duzue.Ondo pasa gure super A. B.E- a irakurtzen!!!
AAIIIOOO!!!!
ETA ONDO PASA!!!!!!

Muchas cuentas pendientes

Ya se va acabando la temporada de fútbol y quedan diez equipos que tienen asuntos pendientes. Por ejemplo: por la zona alta de los marcadores, Villarreal, Betis, Sevilla y Espanyol se juegan dos puestos en la liga de campeones.

Serán unos partidos muy complicados, sobre todo, cuando juegen el Villarreal contra el Betis. Ayer, empataron el Espanyol contra el Osasuna en el "Sadar" el estadio de Pamplona. Los Malacitanos (Malaga) no se juegan nada, mientras que el Athletic le da la opción de la "Intertoto". El Deportivo y el Atlético también tienen opciones de ganar la copa del " Intertoto". En la UEFA, trás 31 jornadas y ocho meses en zona de descanso, el increíble Mallorca ; que ganó 0-3 al Deportivo ya estan en la liga de campeones.

Mientras que el Barça ayer estuvo festejando su titulazo con la copa en la mano. Eto'o el "pichichi" del equipo, no pudo estar en la fiesta por motivos que no se han hecho publicos.

Amaia Garcia

Erredaktoreak

aurkibidea

1.- *AZALA: Muchas cuentas pendientes*
2.- GURE ESKOLA: Inkesta
3.- ALBISTEAK: Larunbateko festa
4.- *LUMAREN KILIMA*: Surfa
5.- *GU ERE IDAZLE: Hieroglifikoa eta eguraldia*
6.- *ENTRETENIGARRIAK*: Look at the pictures...

GURE ESKOLA

Lehen larunbatean Alderdi Ederren giza kate bat egin zen Morlans eskolaren lekualdatzearen aurka.

Pailazoak, bertsoak, kantak, dantzak eta antzerki bat egon zen. Gero trikitixa jo zuten. Denak katean geundenean bakoitzak globo bat askatu genuen.

Pato eta Vickyren elkarrizketa

Pato eta Vickyren elkarrizketa

Zer iruditzen zaizu hizkuntza departamentuak hartu duen erabakia?

Pato: Beno, oso okerra. Ematen du zezenak harrapatu dituela eta orain korrika eta presaka eraman nahi gaituzte Komertziora. Komertzioko eraikinaren erabakia ez da zuzena.

Vicky: Urtebete gehiago emateak ez digu ezer konpontzen. Nik uste dut 8 urtetan ez dutena egin ez dutela egingo urte batean.

Zer iruditzen zaizu eskola puliko bat galtzea zentroan?

Pato: Hori bai dela aztakari galanta denok baitakigu zentroa garesti dagoela. Morlansen egiten baditugu etxe berriak hor barruan egon beharko litzakete eskola berri bat. Eskola hor zegoen eta bere eskubideak ditu hor mantentzeko. Gu ez daukagu ordaindu beharrik plangintza oker baten ondorioak.

Vicky: Oso gaizki iruditzen zait, baina noski beste zentro bat egin beharko dute.

elkarrizketa

albisteak

Bertsoak

Larunbatean, Maiatzak 21ean, Morlans eskola laguntzeko GIZA-KATEA egon zen. Bertsoak abestu zituzten, Maite Reizabalek, Iñaki Rekaldek, Laura Fernandezek eta Elaia Leversek. Oso ondo abestu

Pailazoak

Pailasoak ere egon ziren. Beraien antzerki berriarekin. Blas Play Morlans ez kentzearekin ados zegoen baina beste biak, kendu egin nahi zuten.

Antzerkia

GORRI taldeak ere antzerki bat egin zuen. Morlans ez botatzearen erabakiari buruz hitz egin zuten eta oso oso oso oso ondo atera zitzaien. “Ibarretxe” eta “Odon” egon ziren.

Iumaren kilima

Zer da surfa?

Surfa kirol bat da. Mundakako hondartzan asko praktikatzen da. Mundakan lehiaketa garrantzitsu bat izaten omen da. Surfa ohol baten gainean olatua hartzea da. Ohol mota asko daude: Tabla edo tablan. Baita modu asko daude "Kilak" jartzeko.

"Andy Iroms" munduko surflaririk hoberena da. Bere anaia "Bruce Irons" ere oso ona da surfean. Andy 2 aldiz jarraian izan da munduko txapelduna. Beste surflariak ere badaude, adibidez "Tom Currel". Nesketan, "Melanie Bartels" surflaria dago.

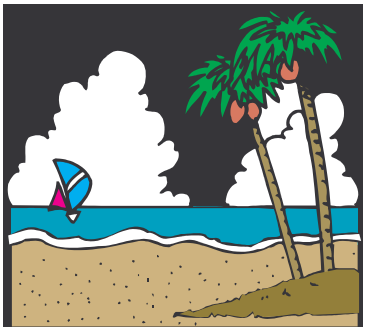

Leku onak dago surfa egiteko. Mentawai irlak Indonesian daude eta leku ona da surfa egiteko. Hawai ere leku ona da surfa praktikatzeko. Australiako olatuak haundiak eta onak dira.

Lehiaketa batzuk amateurrak dira eta beste batzuk profesionalak.

Laura Fernandez

Gu ere idazle

Hieroglifikoa

Asmatu zer den gauza bakoitza!!!

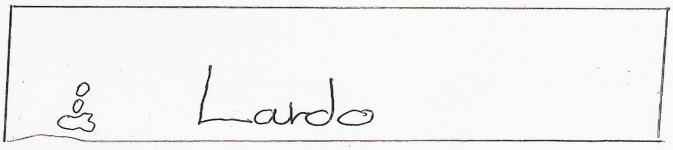

Zein animalia da?

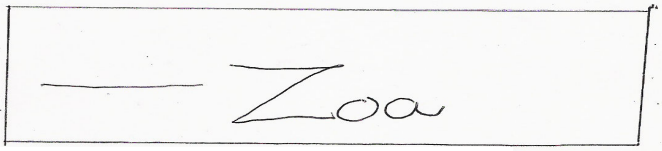

Zein da animalia hau?

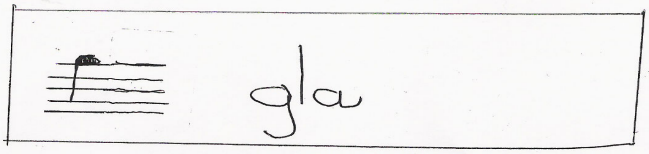

Martin

Euria

EGUZKIA

HIRIAK	TENPERATURAK
Bilbo	10°/20°
Gasteiz	8°/17°
Iruñea	8°/17°
Garazi	10°/19°
Maule	11°/20°
Baiona	13°/20°
Donostia	11°/20°

Prebisioa: Arratsaldean ekialdera aldatuko da haizea,eta lainoak desagertuko dira eguzkia nagusituz. Oro har tenple oneko eguraldia eta txukuntzen.

Look at the pictures and match the questions and the answers.

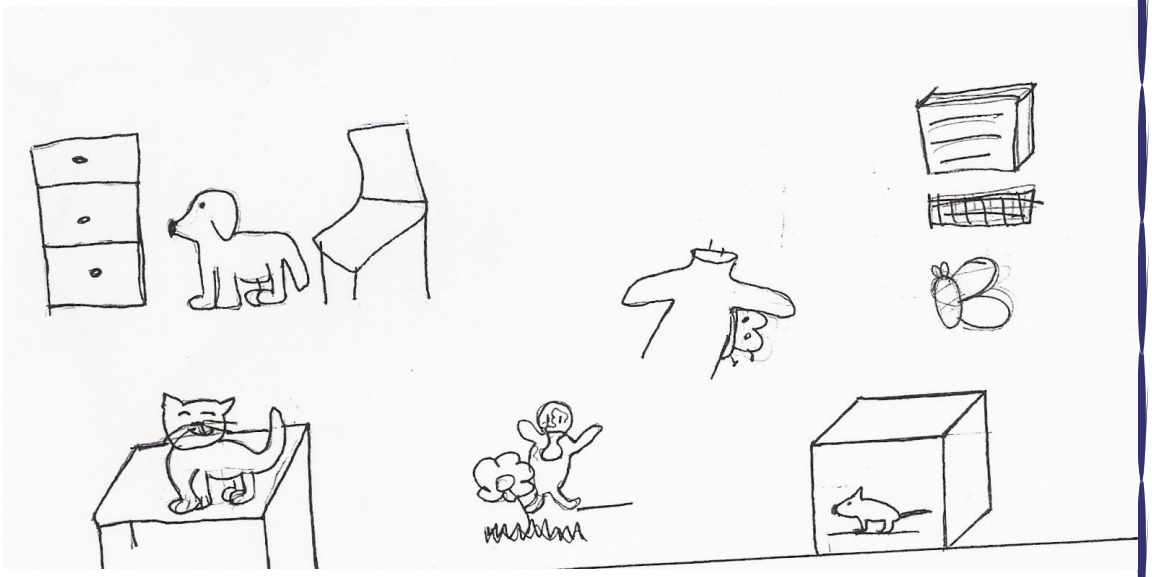

-
- What is there in the box?
-
- What is there on the table?
- What is there between the chair and the cupboard?
- What is there behind the flowers?
- What is there under the jumper?
- What is there opposite the computer?

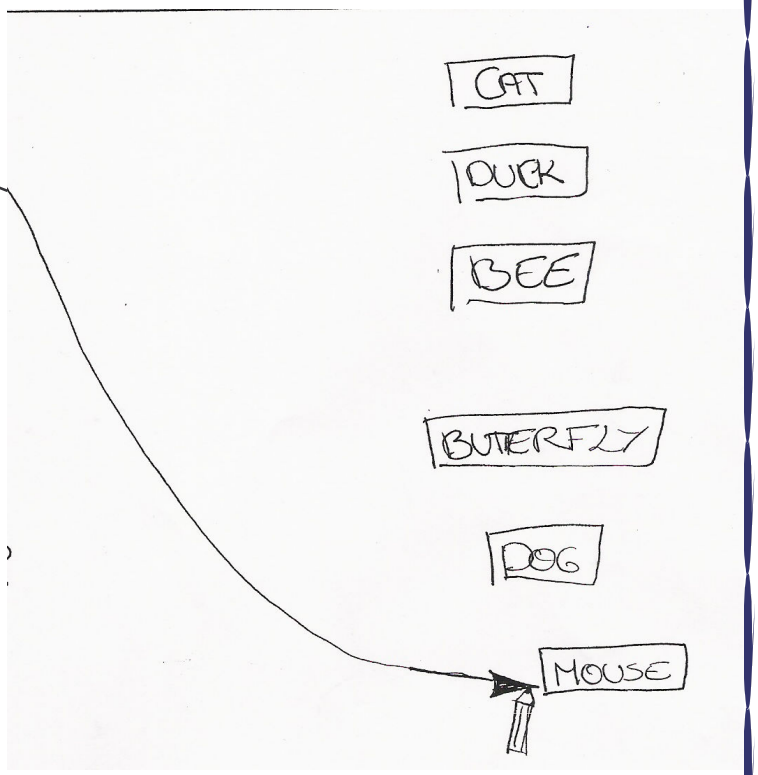

By: Edurne Larraza